

Pesquisa Mensal de Emprego - PME

Região Metropolitana de São Paulo

Boletim Dezembro 2009

Taxa de desocupação (7,5%) diminui 0,6 ponto percentual no mês. Rendimento da população aumentou 1,2% em relação a dezembro de 2008.

Em dezembro de 2009, havia 16.623 mil pessoas em idade ativa (PIA) na Região Metropolitana de São Paulo. Na comparação mensal o crescimento foi de 0,4%. Em relação a dezembro de 2008, houve crescimento de 1,8%, representando um incremento de 295 mil pessoas. A população economicamente ativa (PEA), estimada em 9.911 mil pessoas, ficou estável no mês e também no ano.

Das 16.623 mil pessoas em idade ativa, 55,2% encontravam-se ocupadas (nível de ocupação), 4,5% desocupadas e 40,4% não economicamente ativas. O contingente de pessoas ocupadas (PO) ficou constante no mês e no ano. Entretanto o contingente de desocupadas (PD) apresentou redução de 7,1% na comparação mensal, mas se manteve estável na comparação anual. A população não economicamente ativa (PNEA) ficou estável no mês e cresceu 2,8% frente ao ano anterior.

A taxa de desocupação (7,5%) diminuiu no mês em 0,6 ponto percentual e a comparação anual ficou estável.

POPULAÇÃO OCUPADA

População Ocupada na Região Metropolitana de São Paulo (%)

| Mês de Dezembro | 2007 | 2008 | 2009 |
|--|------|------|------|
| Sexo: | | | |
| Masculino | 55,5 | 55,1 | 54,4 |
| Feminino | 44,5 | 44,9 | 45,6 |
| Faixa Etária: | | | |
| 10 a 14 anos | 0,3 | 0,2 | 0,2 |
| 15 a 17 anos | 1,8 | 2,0 | 1,5 |
| 18 a 24 anos | 16,3 | 16,4 | 15,9 |
| 25 a 49 anos | 63,4 | 62,5 | 61,8 |
| 50 anos ou mais | 18,2 | 18,9 | 20,5 |
| Anos de Estudo: | | | |
| Sem instrução e menos de 1 ano | 1,7 | 1,6 | 1,6 |
| 1 a 3 anos | 4,1 | 3,9 | 3,8 |
| 4 a 7 anos | 19,5 | 19,0 | 17,9 |
| 8 a 10 anos | 16,7 | 16,4 | 17,2 |
| 11 anos ou mais | 57,9 | 58,9 | 59,4 |
| Tamanho do Empreendimento: | | | |
| 1 a 5 pessoas | 32,1 | 30,7 | 30,7 |
| 6 a 10 pessoas | 6,1 | 5,9 | 5,7 |
| 11 ou mais pessoas | 61,9 | 63,5 | 63,6 |
| Tempo de Permanência no Trabalho: | | | |
| Até 30 dias | 1,4 | 1,7 | 1,7 |
| De 31 dias a menos de 1 ano | 18,9 | 21,1 | 18,9 |
| De 1 ano a menos de 2 anos | 12,3 | 12,7 | 13,5 |
| 2 anos ou mais | 67,4 | 64,6 | 66,0 |
| Horas Habitualmente Trabalhadas por Semana: | | | |
| Até 39 horas | 14,4 | 16,1 | 16,4 |
| 40 a 44 horas | 51,0 | 50,3 | 53,1 |
| 45 horas e mais | 34,6 | 33,7 | 30,5 |

FONTE: IBGE, Diretoria de Pesquisas, Coordenação de Trabalho e Rendimento, Pesquisa Mensal de Emprego.

TAXA DE DESOCUPAÇÃO

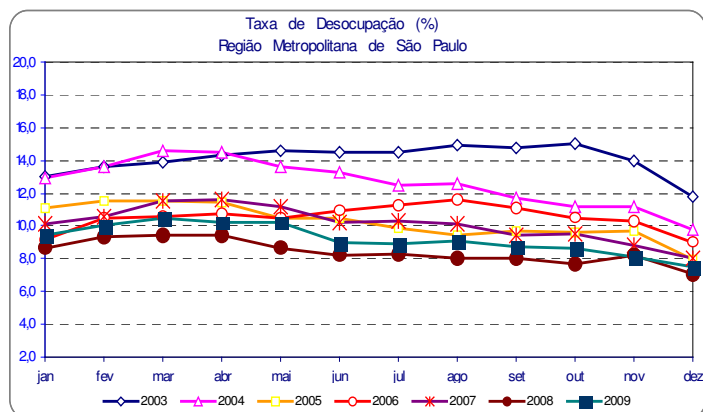

A população desocupada diminuiu 7,1% em relação a novembro na Região Metropolitana de São Paulo.

GRUPAMENTOS DE ATIVIDADE

No que se refere aos grupamentos de atividade, foi verificada estabilidade na comparação mensal. Na comparação anual, apenas os serviços domésticos apresentaram variação significativa, com crescimento de 19,2% - o que representou a criação de 110 mil postos de trabalho no período. Os serviços domésticos representam 7,4% da população ocupada. Os demais grupamentos ficaram estáveis na comparação anual.

| Mês de Dezembro | 2007 | 2008 | 2009 |
|--|-------------------------------|------|------|
| Grupamentos de Atividade: | % na População Ocupada | | |
| Indústria extrativa, de transformação e distribuição de eletricidade, gás e água | 20,5 | 20,0 | 19,8 |
| Construção | 6,7 | 6,9 | 7,0 |
| Comércio, reparação de veículos automotores e de objetos pessoais e domésticos e comércio a varejo de combustíveis | 19,4 | 19,3 | 18,5 |
| Serviços prestados à empresa, aluguéis, atividades imobiliárias e intermediação financeira | 15,5 | 15,9 | 15,9 |
| Educação, saúde, serviços sociais, administração pública, defesa e seguridade social | 13,1 | 14,0 | 13,4 |
| Serviços domésticos | 7,4 | 6,3 | 7,4 |
| Outros serviços (alojamento, transporte, limpeza urbana e serviços pessoais) | 16,9 | 17,2 | 17,6 |

FONTE: IBGE, Diretoria de Pesquisas, Coordenação de Trabalho e Rendimento, Pesquisa Mensal de Emprego.

Posição na Ocupação

Nas comparações mensal e anual todas as formas de ocupação apresentaram estabilidade. Em relação à população ocupada, os empregados com carteira assinada representam 47,8% do total, os empregados sem carteira assinada 14,6%, os militares ou funcionário público estatutário 5,9%, os trabalhadores por conta própria 16,4% e os empregadores somam 4,7%.

População Ocupada na Região Metropolitana de São Paulo (%)

| Mês de Dezembro | 2007 | 2008 | 2009 |
|---|------|------|------|
| Posição na Ocupação: | | | |
| Empregados COM carteira de trabalho assinada no setor privado | 46,0 | 47,9 | 47,8 |
| Empregados SEM carteira de trabalho assinada no setor privado | 15,7 | 15,2 | 14,6 |
| Militares ou Funcionários Públicos | 5,5 | 5,8 | 5,9 |
| Trabalhadores por conta própria | 17,4 | 16,7 | 16,4 |
| Empregador | 5,0 | 4,9 | 4,7 |

FONTE: IBGE, Diretoria de Pesquisas, Coordenação de Trabalho e Rendimento, Pesquisa Mensal de Emprego.

Rendimento

O rendimento médio real da população ocupada na Região Metropolitana de São Paulo, estimado em R\$ 1.504,40, diminuiu 0,6% na comparação mensal e aumentou 1,2% na comparação anual. No mês, o rendimento médio real dos empregados *com carteira assinada no setor privado* diminuiu 2,4%. Os *trabalhadores sem carteira de trabalho assinada no setor privado* tiveram uma alta de 0,6% no rendimento. Já os *trabalhadores por conta própria* tiveram alta de 4,0% no mês. Os *militares ou funcionários públicos estatutários* apresentaram estabilidade. Os *empregados com carteira assinada no setor privado* tiveram redução de 3,8% no rendimento real na comparação anual. Em contrapartida, todas as outras posições apresentaram um aumento do rendimento sendo: os empregados sem carteira no setor privado 13,0%, os *militares e funcionários públicos estatutários* 5,5% e os *trabalhadores por conta própria* 9,4%.

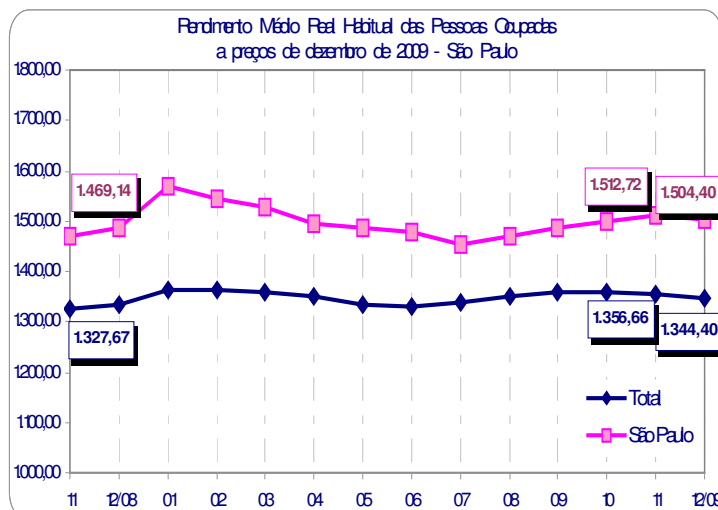

dezembro de 2009

| TAXA | Estimativas (%) | | | Comparação mensal | | Comparação anual | |
|-------------|------------------|------------------|------------------|-------------------|----------|------------------|----------|
| | dezembro de 2008 | novembro de 2009 | dezembro de 2009 | Var (pp) | Situação | Var (pp) | Situação |
| ATIVIDADE | 60,0 | 59,7 | 59,6 | -0,1 | → | -0,4 | → |
| DESOCUPAÇÃO | 7,1 | 8,1 | 7,5 | -0,6 | ↓ | 0,4 | → |

| POPULAÇÃO | % em relação a População em Idade Ativa | | | Estimativas (mil) | Comparação com nov/09 | | | Comparação com dez08 | | |
|--------------------------|---|--------|--------|-------------------|-----------------------|----------|------|----------------------|----------|------|
| | dez08 | nov09 | dez09 | | dez09 | Situação | VAR% | Dif (mil) | Situação | VAR% |
| EM IDADE ATIVA | 100,0% | 100,0% | 100,0% | 16.623 | ↑ | 0,4 | 73 | ↑ | 1,8 | 295 |
| ECONOMICAMENTE ATIVA | 60,0% | 59,7% | 59,6% | 9.911 | → | 0,3 | 29 | → | 1,1 | 109 |
| OCUPADA | 55,7% | 54,9% | 55,2% | 9.170 | → | 1,0 | 86 | → | 0,7 | 67 |
| DESOCUPADA | 4,3% | 4,8% | 4,6% | 742 | ↓ | -7,1 | -57 | → | 6,0 | 42 |
| NÃO ECONOMICAMENTE ATIVA | 40,0% | 40,3% | 40,4% | 6.712 | → | 0,6 | 43 | ↑ | 2,8 | 186 |

POSIÇÃO NA OCUPAÇÃO

| TRABALHADOR | % em Relação a População Ocupada | | | Estimativas (mil) | Comparação com nov/09 | | | Comparação com dez08 | | |
|--|----------------------------------|-------|-------|-------------------|-----------------------|----------|------|----------------------|----------|------|
| | dez08 | nov09 | dez09 | | dez09 | Situação | VAR% | Dif (mil) | Situação | VAR% |
| EMP. COM CARTEIRA SETOR PRIVADO | 47,9% | 47,7% | 47,8% | 4.380 | → | 1,0 | 43 | → | 0,4 | 16 |
| EMP. SEM CARTEIRA SETOR PRIVADO | 15,2% | 14,5% | 14,6% | 1.342 | → | 1,6 | 22 | → | -2,9 | -41 |
| MILITAR OU FUNCIONÁRIO PÚBLICO ESTATUTÁRIO | 5,8% | 5,8% | 5,9% | 538 | → | 2,3 | 12 | → | 2,3 | 12 |
| CONTA PRÓPRIA | 16,7% | 16,7% | 16,4% | 1.506 | → | -0,7 | -11 | → | -1,2 | -18 |
| EMPREGADOR | 4,9% | 4,7% | 4,7% | 435 | → | 1,7 | 7 | → | -1,6 | -7 |

GRUPAMENTOS DE ATIVIDADE

| ATIVIDADE | % em relação a População Ocupada | | | Estimativas (mil) | Comparação com nov/09 | | | Comparação com dez08 | | |
|-------------------------------|----------------------------------|-------|-------|-------------------|-----------------------|----------|------|----------------------|----------|------|
| | dez08 | nov09 | dez09 | | dez09 | Situação | VAR% | Dif (mil) | Situação | VAR% |
| INDÚSTRIA | 20,0% | 20,2% | 19,8% | 1.812 | → | -1,3 | -24 | → | -0,7 | -13 |
| CONSTRUÇÃO | 6,9% | 7,0% | 7,0% | 641 | → | 1,4 | 9 | → | 1,6 | 10 |
| COMÉRCIO | 19,3% | 18,0% | 18,5% | 1.697 | → | 3,8 | 62 | → | -3,5 | -62 |
| SERVIÇOS PRESTADOS À EMPRESAS | 15,9% | 16,3% | 15,9% | 1.455 | → | -1,7 | -25 | → | 0,4 | 6 |
| EDUCAÇÃO, SAÚDE, ADM. PÚBLICA | 14,0% | 13,6% | 13,4% | 1.229 | → | -0,7 | -9 | → | -3,4 | -43 |
| SERVIÇOS DOMÉSTICOS | 6,3% | 7,2% | 7,4% | 682 | → | 3,7 | 24 | ↑ | 19,2 | 110 |
| OUTROS SERVIÇOS | 17,2% | 17,2% | 17,6% | 1.610 | → | 2,8 | 44 | → | 2,9 | 46 |

RENDIMENTO MÉDIO REAL

| TRABALHADOR | Estimativas (R\$) | | | Comparação mensal | | Comparação anual | |
|--|-------------------|------------------|------------------|-------------------|------|------------------|-------|
| | dezembro de 2008 | novembro de 2009 | dezembro de 2009 | Situação | VAR% | Situação | VAR% |
| TOTAL | 1.485,87 | 1.512,72 | 1.504,40 | ↓ | -0,6 | ↑ | 1,2 |
| EMP. COM CARTEIRA SETOR PRIVADO | 1.531,19 | 1.508,31 | 1.472,40 | ↓ | -2,4 | ↓ | -3,8 |
| EMP. SEM CARTEIRA SETOR PRIVADO | 931,09 | 1.045,93 | 1.052,30 | ↑ | 0,6 | ↑ | 13,0 |
| MILITAR OU FUNCIONÁRIO PÚBLICO ESTATUTÁRIO | 2.123,13 | 2.235,89 | 2.239,00 | → | 0,1 | ↑ | 5,5 |
| CONTA PRÓPRIA | 1.300,49 | 1.367,79 | 1.422,10 | ↑ | 4,0 | ↑ | 9,4 |
| NA INDÚSTRIA | 1.505,03 | 1.525,46 | 1.516,40 | ↓ | -0,6 | ↑ | 0,8 |
| NA CONSTRUÇÃO | 1.102,55 | 1.123,36 | 1.188,80 | ↑ | 5,8 | ↑ | 7,8 |
| NO COMÉRCIO | 1.169,75 | 1.287,15 | 1.235,00 | ↓ | -4,1 | ↑ | 5,6 |
| NOS SERVIÇOS PRESTADOS À EMPRESAS | 1.991,35 | 2.153,34 | 2.208,70 | ↑ | 2,6 | ↑ | 10,9 |
| NA EDUCAÇÃO, SAÚDE, ADM. PÚBLICA | 1.917,24 | 2.025,96 | 2.043,50 | ↑ | 0,9 | ↑ | 6,6 |
| NOS SERVIÇOS DOMÉSTICOS | 534,68 | 549,94 | 558,20 | ↑ | 1,5 | ↑ | 4,4 |
| EM OUTROS SERVIÇOS | 1.510,99 | 1.290,06 | 1.254,10 | ↓ | -2,8 | ↓ | -17,0 |

Nota: As indicações de variação nas estimativas em relação às comparações as quais foram submetidas, foram feitas com base na metodologia que consiste em calcular intervalos de confiança para a diferença temporal para um determinado conjunto de indicadores provenientes da pesquisa, para cada região metropolitana isoladamente e para o conjunto das seis. Detalhes sobre esta metodologia podem ser verificados no texto: Lila M. F. e Freitas, M. P. S. "Estimação de Intervalos de Confiança para Estimadores de Diferenças Temporais na Pesquisa Mensal de Emprego". Rio de Janeiro: IBGE, Coordenação de Trabalho e Rendimento. Para as estimativas de rendimento foi adotado como parâmetro de alteração da situação 0,3%.

Rio de Janeiro, 28 de janeiro de 2010.

REGIÃO METROPOLITANA DE SÃO PAULO

COORDENAÇÃO REGIONAL

Chefe da Unidade Estadual: Francisco Garrido Barcia
Coordenador da Pesquisa: Antonio Aparecido Ferreira
Coordenador de Informática: Wlamir Almeida Pinheiro

Supervisores:

Célio de Souza
Cleide Pereira de Menezes Balero
Eliane Coimbra
Fábio Augusto Affonso
José Maria Arce
Maria Isabel Zanella Manuel

Osvaldina Cordioli
Priscila Pereira Rodrigues Pinto
Ricardo Vasconcellos Tinoco
Sebastiana Patente de Andrade
Vera Lucia Alves de Souza
Yvette Pileggi

Entrevistadores:

Alex Rodrigues de Souza
Alex Sandro Andrade de Souza
Andressa Tiemi Muniz
Andrio Candido Ferreira
Camila Aparecida Pereira da Silva
Carlos Alberto Murbach de Oliveira
Carlos Henrique Lima Rovale
Cauã Vieira da Silva
Celso Carneiro
Cintia de Queiroz Soares
Claudio Akio Numata
Cléber Araújo Lima
Cristina A. De Godoy Santos
Daniel Alves da Silva Bueno
Daniel Machado de Oliveira
Débora Vieira Lima
Denis de Jesus Freitas
Eder Holf Gonçalves Silva
Edison de Carvalho Macedo
Edison Rabaglio
Eliana Fulop da Silva
Eliane Barbosa Oliveira
Elton Ferreira dos Santos
Elvis Freitas dos Santos Silva
Evandro Lopes da Silva
Fabiola Ferreira
Fátima de Barros Araújo
Felipe Ferreira Firbanks
Fernanda Aparecida Ferretti
Fernando da Silva Lopes Neto
Francisco Barreto Camargo Neto
Gabriela Costa dos Santos
Gedeane Gomes da Silva Kenshima
Geovanna Lucattelli
Geuza Fernanda Januário e Silva
Gilberto Borges Ribeiro
Heleno Rodrigues da Penha
Janaina Antunes Marcelino
Jaqueline Felix Manuli Martins
José Afonso Rodrigues Fischer

José Antônio da Silva
Juliana Silva Alves
Julio Cesar Olivieri
Leandro Santos de Melo
Leda Leonel Lemes Prado
Lorisval Ferreira
Lucas Ferreira de Camargo
Lúcia Dias da Silva Palmeira
Luzia Lucir Antoniassi Mellão
Marcela Ribeiro Opata
Marcelo Borges de Queiroz Vieira
Marcelo Miloni de Oliveira
Mario Sérgio Borges
Mercy Aparecida do Lago Soares
Mônica Aparecida Lima da Silva
Monica Patricia F. da Fonseca Souza
Osmar Mikio Yamashita
Paulo Roberto Pereira
Rafael Aleixo Tavares da Silva
Raphael Picolo Coraccini
Raquel do Carmo
Rieko Kasuya
Rita de Cássia Ozorio Togneri
Roberta da Silva Domingos
Roberto Barbosa da Costa
Rosana Maria de Souza
Rubens Nardo
Samuel Davi Nascimento
Sérgio Gualberto Carmo Lameira
Sílvia Figueiredo Rocha de Mendonça
Stella Damaris Bettone
Tânia Kelly Silva Correa
Thiago Araújo Fernandes de Lana
Thiago Maia Attie
Vera Lúcia Smynniuk
Verinalda Pereira da Silva Pontes
Vicente Penna Bueno
Violeta Pavão Pampuri Mendes
Wagner Terrão
Wilson Campos Teixeira Monteiro Filho