

# Pesquisa Mensal de Emprego - PME

Região Metropolitana de Porto Alegre

Boletim dezembro 2009

**Taxa de desocupação (4,3%) diminuiu um ponto percentual em relação a novembro. Rendimento da população ocupada diminuiu 0,5% no mês de dezembro.**

Em dezembro de 2009, havia 3.387 mil pessoas em idade ativa na Região Metropolitana de Porto Alegre. Não houve variação dessa população no mês. No ano seu crescimento foi de 1,0%. Das 3.387 mil pessoas em idade ativa, 54,0% encontravam-se ocupadas (nível de ocupação), 2,5% desocupadas e 43,5% não economicamente ativas. O contingente de pessoas ocupadas ficou constante no mês e frente a dezembro de 2008.

Houve queda na taxa de desocupação (4,3%) de 1,0 ponto percentual na comparação com novembro de 2009 (5,3%), mas na comparação com dezembro de 2008 (4,7%) não houve variação estatisticamente significativa.

## POPULAÇÃO OCUPADA

População Ocupada na Região Metropolitana de Porto Alegre (%)

| Mês de Dezembro                                    | 2007 | 2008 | 2009 |
|--|------|------|------|
| <b>Sexo:</b>                                       |      |      |      |
| Masculino  | 55,4 | 54,0 | 54,3 |
| Feminino   | 44,6 | 46,0 | 45,7 |
| <b>Faixa Etária:</b>                               |      |      |      |
| 10 a 14 anos                                       | 0,3  | 0,4  | 0,1  |
| 15 a 17 anos                                       | 2,0  | 2,0  | 1,6  |
| 18 a 24 anos                                       | 16,2 | 15,9 | 14,6 |
| 25 a 49 anos                                       | 62,8 | 61,6 | 63,7 |
| 50 anos ou mais                                    | 18,7 | 20,2 | 20,0 |
| <b>Anos de Estudo:</b>                             |      |      |      |
| Sem instrução e menos de 1 ano                     | 1,3  | 1,3  | 1,1  |
| 1 a 3 anos   | 4,1  | 4,4  | 4,1  |
| 4 a 7 anos   | 24,9 | 22,8 | 23,3 |
| 8 a 10 anos  | 19,8 | 19,7 | 19,5 |
| 11 anos ou mais                                    | 49,7 | 51,7 | 52,0 |
| <b>Tamanho do Empreendimento:</b>                  |      |      |      |
| 1 a 5 pessoas                                      | 34,0 | 34,5 | 34,9 |
| 6 a 10 pessoas                                     | 6,7  | 7,1  | 7,1  |
| 11 ou mais pessoas                                 | 59,3 | 58,4 | 57,9 |
| <b>Tempo de Permanência no Trabalho:</b>           |      |      |      |
| Até 30 dias  | 2,1  | 2,0  | 2,1  |
| De 31 dias a menos de 1 ano                        | 20,9 | 21,4 | 20,2 |
| De 1 ano a menos de 2 anos                         | 12,0 | 11,7 | 12,6 |
| 2 anos ou mais                                     | 65,1 | 64,9 | 65,1 |
| <b>Horas Habitualmente Trabalhadas por Semana:</b> |      |      |      |
| Até 39 horas                                       | 17,4 | 16,8 | 15,5 |
| 40 a 44 horas                                      | 57,2 | 57,6 | 61,6 |
| 45 horas e mais                                    | 25,4 | 25,6 | 22,8 |

FONTE: IBGE, Diretoria de Pesquisas, Coordenação de Trabalho e Rendimento, Pesquisa Mensal de Emprego.

## TAXA DE DESOCUPAÇÃO

Taxa de Desocupação (%)  
Região Metropolitana de Porto Alegre

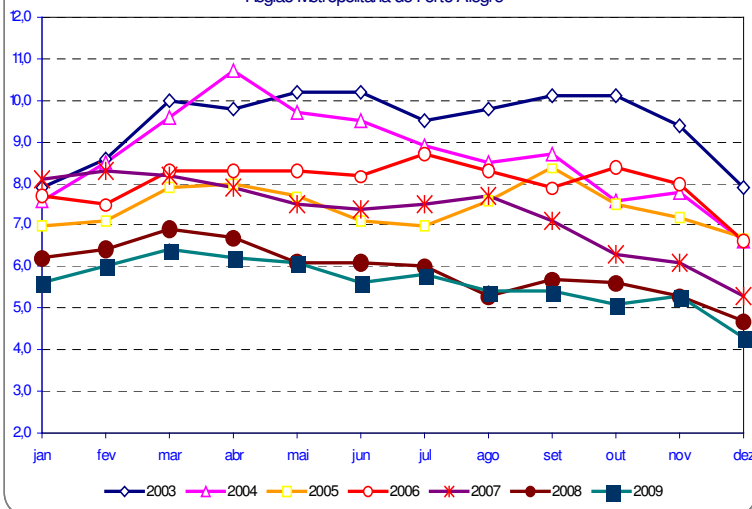

**Em doze meses, o rendimento médio real da população ocupada na Região Metropolitana de Porto Alegre cresceu 5,9%.**

## GRUPAMENTOS DE ATIVIDADE

No que se refere aos grupamentos de atividades predominou o cenário de estabilidade, não havendo variações percentuais significativas no mês de dezembro e também com relação ao mesmo mês do ano anterior.

Os grupamentos que empregam a maior parcela de pessoas ocupadas são a indústria e o comércio com 20,7% e 20,1% do total, respectivamente. Em contrapartida o setor de serviços domésticos é o que emprega a menor parcela de pessoas ocupadas totalizando 6,5% do total.

| Mês de Dezembro  | 2007                          | 2008 | 2009 |
|--|-------------------------------|------|------|
| <b>Grupamentos de Atividade:</b>   | <b>% na População Ocupada</b> |      |      |
| Indústria extrativa, de transformação e distribuição de eletricidade, gás e água                                   | 21,3                          | 22,0 | 20,7 |
| Construção   | 7,2                           | 7,0  | 7,5  |
| Comércio, reparação de veículos automotores e de objetos pessoais e domésticos e comércio a varejo de combustíveis | 20,0                          | 19,3 | 20,1 |
| Serviços prestados à empresa, aluguéis, atividades imobiliárias e intermediação financeira                         | 13,1                          | 13,7 | 14,1 |
| Educação, saúde, serviços sociais, administração pública, defesa e seguridade social                               | 15,6                          | 15,9 | 15,3 |
| Serviços domésticos  | 6,9                           | 6,6  | 6,5  |
| Outros serviços (alojamento, transporte, limpeza urbana e serviços pessoais)                                       | 15,4                          | 14,8 | 15,0 |

FONTE: IBGE, Diretoria de Pesquisas, Coordenação de Trabalho e Rendimento, Pesquisa Mensal de Emprego.

## Posição na Ocupação

*Os militares ou funcionários públicos estatutários* na comparação mensal registraram queda de 11,3%; Enquanto que na comparação com dezembro de 2008 não ocorreram variações percentuais significativas.

| Mês de Dezembro   | 2007                          | 2008 | 2009 |
|---|-------------------------------|------|------|
| <b>Posição na Ocupação:</b>                                   | <b>% na População Ocupada</b> |      |      |
| Empregados COM carteira de trabalho assinada no setor privado | 45,4                          | 46,8 | 47,2 |
| Empregados SEM carteira de trabalho assinada no setor privado | 13,0                          | 11,7 | 11,5 |
| Militares ou Funcionários Públicos                            | 7,1                           | 7,2  | 6,7  |
| Trabalhadores por conta própria                               | 18,0                          | 17,8 | 18,7 |
| Empregador  | 4,8                           | 5,2  | 5,2  |

FONTE: IBGE, Diretoria de Pesquisas, Coordenação de Trabalho e Rendimento, Pesquisa Mensal de Emprego.

## Rendimento

O rendimento médio real da população ocupada na Região Metropolitana de Porto Alegre, estimado em R\$ 1.300,70 caiu 0,5% no mês e cresceu 5,9% em relação a dezembro de 2008, este é o terceiro maior rendimento de todas as regiões pesquisadas, ficando atrás apenas de São Paulo(R\$1.504,40) e Rio de Janeiro( R\$1.343,80).

Na análise mensal, os empregados sem carteira assinada no setor privado tiveram aumento do rendimento em 8,3%. Por outro lado, *os militares ou funcionários públicos estatutários e os trabalhadores por conta própria* registraram redução do rendimento em 0,7% e 1,5% respectivamente. Em relação a dezembro de 2008 todos os trabalhadores tiveram aumento em seus rendimentos exceto *os empregados com carteira assinada no setor privado* que tiveram redução de 2,0%

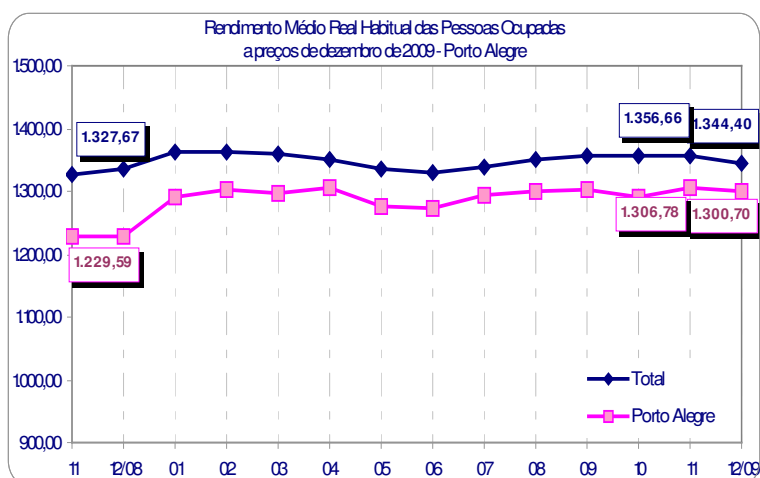

dezembro de 2009

| TAXA        | Estimativas (%)  |                  |                  | Comparação mensal |          | Comparação anual |          |
|-------------|------------------|------------------|------------------|-------------------|----------|------------------|----------|
|             | dezembro de 2008 | novembro de 2009 | dezembro de 2009 | Var (pp)          | Situação | Var (pp)         | Situação |
| ATIVIDADE   | 57,7             | 57,0             | 56,5             | -0,5              | →        | -1,2             | →        |
| DESOCUPAÇÃO | 4,7              | 5,3              | 4,3              | -1,0              | ↓        | -0,4             | →        |

| POPULAÇÃO                | % em relação a População em Idade Ativa |        |        | Estimativas (mil) | Comparação com nov09 |          |      | Comparação com dez08 |          |      |
|--------------------------|---|--------|--------|-------------------|----------------------|----------|------|----------------------|----------|------|
|                          | dez08                                   | nov09  | dez09  |                   | dez09                | Situação | VAR% | Dif (mil)            | Situação | VAR% |
| EM IDADE ATIVA           | 100,0%                                  | 100,0% | 100,0% | 3.387             | →                    | 0,2      | 8    | ↑                    | 1,0      | 35   |
| ECONOMICAMENTE ATIVA     | 57,7%                                   | 57,0%  | 56,5%  | 1.913             | →                    | -0,6     | -11  | →                    | -1,0     | -20  |
| OCUPADA                  | 55,0%                                   | 53,9%  | 54,0%  | 1.830             | →                    | 0,4      | 7    | →                    | -0,7     | -12  |
| DESOCUPADA               | 2,7%                                    | 3,0%   | 2,5%   | 83                | ↓                    | -18,2    | -18  | →                    | -7,8     | -7   |
| NÃO ECONOMICAMENTE ATIVA | 42,3%                                   | 43,0%  | 43,5%  | 1.473             | →                    | 1,3      | 19   | ↑                    | 3,8      | 54   |

**POSIÇÃO NA OCUPAÇÃO**

| TRABALHADOR                                | % em Relação a População Ocupada |       |       | Estimativas (mil) | Comparação com nov09 |          |      | Comparação com dez08 |          |      |
|--|----------------------------------|-------|-------|-------------------|----------------------|----------|------|----------------------|----------|------|
|  | dez08                            | nov09 | dez09 |                   | dez09                | Situação | VAR% | Dif (mil)            | Situação | VAR% |
| EMP. COM CARTEIRA SETOR PRIVADO            | 46,8%                            | 47,9% | 47,2% | 864               | →                    | -1,1     | -9   | →                    | 0,3      | 2    |
| EMP. SEM CARTEIRA SETOR PRIVADO            | 11,7%                            | 11,4% | 11,5% | 211               | →                    | 1,4      | 3    | →                    | -2,6     | -6   |
| MILITAR OU FUNCIONÁRIO PÚBLICO ESTATUTÁRIO | 7,2%                             | 7,6%  | 6,7%  | 123               | ↓                    | -11,3    | -16  | →                    | -8,1     | -11  |
| CONTA PRÓPRIA                              | 17,8%                            | 18,3% | 18,7% | 342               | →                    | 2,3      | 8    | →                    | 4,4      | 14   |
| EMPREGADOR                                 | 5,2%                             | 4,7%  | 5,2%  | 95                | →                    | 11,1     | 9    | →                    | -1,0     | -1   |

**GRUPAMENTOS DE ATIVIDADE**

| ATIVIDADE                     | % em relação a População Ocupada |       |       | Estimativas (mil) | Comparação com nov09 |          |      | Comparação com dez08 |          |      |
|-------------------------------|----------------------------------|-------|-------|-------------------|----------------------|----------|------|----------------------|----------|------|
|                               | dez08                            | nov09 | dez09 |                   | dez09                | Situação | VAR% | Dif (mil)            | Situação | VAR% |
| INDÚSTRIA                     | 22,0%                            | 21,2% | 20,7% | 379               | →                    | -1,6     | -6   | →                    | -6,2     | -25  |
| CONSTRUÇÃO                    | 7,0%                             | 7,1%  | 7,5%  | 138               | →                    | 6,5      | 8    | →                    | 7,4      | 9    |
| COMÉRCIO                      | 19,3%                            | 21,2% | 20,1% | 367               | →                    | -4,9     | -19  | →                    | 3,2      | 11   |
| SERVIÇOS PRESTADOS À EMPRESAS | 13,7%                            | 13,5% | 14,1% | 258               | →                    | 4,9      | 12   | →                    | 2,2      | 6    |
| EDUCAÇÃO, SAÚDE, ADM. PÚBLICA | 15,9%                            | 15,1% | 15,3% | 281               | →                    | 1,7      | 5    | →                    | -3,9     | -11  |
| SERVIÇOS DOMÉSTICOS           | 6,6%                             | 6,2%  | 6,5%  | 119               | →                    | 5,6      | 6    | →                    | -2,1     | -3   |
| OUTROS SERVIÇOS               | 14,8%                            | 14,9% | 15,0% | 274               | →                    | 1,1      | 3    | →                    | 0,8      | 2    |

**RENDIMENTO MÉDIO REAL**

| TRABALHADOR                                | Estimativas (R\$) |                  |                  | Comparação mensal |      | Comparação anual |      |
|--|-------------------|------------------|------------------|-------------------|------|------------------|------|
|  | dezembro de 2008  | novembro de 2009 | dezembro de 2009 | Situação          | VAR% | Situação         | VAR% |
| TOTAL                                      | 1.228,75          | 1.306,78         | 1.300,70         | ↓                 | -0,5 | ↑                | 5,9  |
| EMP. COM CARTEIRA SETOR PRIVADO            | 1.122,62          | 1.100,10         | 1.099,90         | →                 | 0,0  | ↓                | -2,0 |
| EMP. SEM CARTEIRA SETOR PRIVADO            | 738,26            | 784,43           | 849,50           | ↑                 | 8,3  | ↑                | 15,1 |
| MILITAR OU FUNCIONÁRIO PÚBLICO ESTATUTÁRIO | 2.457,70          | 2.902,68         | 2.881,50         | ↓                 | -0,7 | ↑                | 17,2 |
| CONTA PRÓPRIA                              | 1.112,40          | 1.184,33         | 1.166,50         | ↓                 | -1,5 | ↑                | 4,9  |
| NA INDÚSTRIA                               | 1.123,86          | 1.151,29         | 1.120,60         | ↓                 | -2,7 | →                | -0,3 |
| NA CONSTRUÇÃO                              | 922,95            | 982,83           | 1.058,90         | ↑                 | 7,7  | ↑                | 14,7 |
| NO COMÉRCIO                                | 1.023,92          | 1.116,56         | 1.130,20         | ↑                 | 1,2  | ↑                | 10,4 |
| NOS SERVIÇOS PRESTADOS À EMPRESAS          | 1.593,39          | 1.628,94         | 1.706,00         | ↑                 | 4,7  | ↑                | 7,1  |
| NA EDUCAÇÃO, SAÚDE, ADM. PÚBLICA           | 1.919,93          | 2.170,65         | 2.069,30         | ↓                 | -4,7 | ↑                | 7,8  |
| NOS SERVIÇOS DOMÉSTICOS                    | 491,83            | 498,70           | 507,60           | ↑                 | 1,8  | ↑                | 3,2  |
| EM OUTROS SERVIÇOS                         | 1.067,69          | 1.121,65         | 1.091,10         | ↓                 | -2,7 | ↑                | 2,2  |

Nota: As indicações de variação nas estimativas em relação às comparações as quais foram submetidas, foram feitas com base na metodologia que consiste em calcular intervalos de confiança para a diferença temporal para um determinado conjunto de indicadores provenientes da pesquisa, para cada região metropolitana isoladamente e para o conjunto das seis. Detalhes sobre esta metodologia podem ser verificados no texto: Lila M. F. e Freitas, M. P. S. "Estimação de Intervalos de Confiança para Estimadores de Diferenças Temporais na Pesquisa Mensal de Emprego". Rio de Janeiro: IBGE, Coordenação de Trabalho e Rendimento. Para as estimativas de rendimento foi adotado como parâmetro de alteração da situação 0,3%.

Rio de Janeiro, 28 de janeiro de 2010.

**REGIÃO METROPOLITANA DE PORTO ALEGRE**

**COORDENAÇÃO REGIONAL**

**Chefe da Unidade Estadual:** José Renato Braga de Almeida

**Coordenador da Pesquisa:** Marco Aurélio Marques

**Coordenador de Informática:** Sérgio Murilo Pereira Gil

**Supervisores:**

Dilce Ronsoni  
Dorival Teixeira Filho  
James César Prufer  
Josué Krug  
Luiz Eduardo Ramgrab

Maria Conceição da Silva Castilhos  
Paulo Iram de Jesus Fraga  
Renato Felbermayer de Freitas  
Roberto Luiz Koetz  
Vitor Alan de Freitas Rocha

**Entrevistadores:**

Adroaldo da Fonseca Coimbra  
Alcenir Correa Escouto  
Alice de Moraes Falleiro  
Ana Maria Dondonis  
Aquiles Piraine Fraga  
Atalite Francine Dias Corá  
Atanair de Oliveira  
Bianca Luiz Fernandes  
Carla Denise Guido Soares da Silva  
Carlos Eduardo Kussler  
Carlos Renato P. Rodrigues Júnior  
Caroline Silva dos Santos  
Claudio Belmont Jaquet  
Charles Moura Messias  
Daniel Altenhofer Linck  
Deise Cassie Zamadei  
Delso Ericksson  
Edelweiss Elisabeth Christmann  
Eridio Kieling Gonçalves  
Fabiana Rosa Molinari Duarte  
Felipe Paim de Barros  
Fernando de Freitas Nunes  
Flavio Nascimento de Carvalho  
Gabriel Guerra Câmara  
Guilherme Maltez Souza  
Guilherme Ranzan Argenta  
Herryet Carmen da Silveira dos Santos  
Iara Valéria de Mello Azedias Nogueira  
Isabel Cristina Carvalho de Lima  
Itamar Fernandes Astarita  
Jairo José Rodrigues dos Santos  
James da Silva Duarte Júnior  
Jaqueline Machado da Rocha  
João Carlos Borges  
Jorge Alberto Sendzich Barreto  
José Carlos Pereira de Oliveira  
José Fernando Feijó Ramos  
José Ricardo Bueno Abat  
José Roberto Kovalski Kulmann  
José Roberto dos Santos Paladini  
Julio Cesar Benites  
Leila Bernardt  
Leonardo Garcia Carneiro

Leonardo Teodoro Moreira Falcão  
Lisandra Miotto de Menezes  
Luana Costa Fernandes  
Luciana dos Santos Maciel  
Luiz Heráclito Vianna Amaral  
Luiz Iran Espíndola  
Marcelo Augusto Steibel Porto  
Marcelo Cassel Vieira  
Marcelo Soares Damico  
Marco Antonio Rohenkohl  
Marco Antonio Soares  
Maria Elisabeth Folchini Visintainer  
Maria José Nunes Cestari  
Marisa Carvalho Pereira  
Marlene Delgado de Oliveira  
Raul Gonçalves da Cunha  
Ricardo de Moura Barbagli  
Ricardo Pereira Pinto  
Ricardo Roberto Andrade  
Roberto Celsori Antunes de Oliveira  
Roger Mendes Zago  
Rosane de Fátima Rodrigues Acosta  
Rosane de Souza Trindade  
Sérgio Antônio de Boni  
Sérgio Antônio Vieira  
Sergio Pedrini  
Shirlei Alves dos Santos  
Sidnei Belmur Schneider  
Simone da Silva Flores  
Stefani Guimarães Viana  
Thiago Dias Luerce  
Vandério Amaral  
Viviane Fraga Alberton  
Wilson O. Marques