

Pesquisa Mensal de Emprego - PME

Região Metropolitana de Recife

Boletim Dezembro 2009

Taxa de desocupação permanece estável em 8,4% e o rendimento da População Ocupada diminuiu em 3,7%.

Em Dezembro de 2009, havia 3.235 mil pessoas em idade ativa na Região Metropolitana de Recife. Não houve variação estatisticamente significativa dessa população no mês. No ano, seu crescimento foi de 1,2%. Das 3.235 mil pessoas em idade ativa, 45,0% encontravam-se ocupadas (nível de ocupação), 4,1% desocupadas e 50,8% não economicamente ativas. O contingente de pessoas ocupadas aumentou (3,3%) no mês de Dezembro e se manteve constante frente ao mesmo mês do ano anterior.

A taxa de desocupação (8,4%) se manteve estável em comparação com Novembro e com relação ao mesmo mês do ano anterior.

POPULAÇÃO OCUPADA

População Ocupada na Região Metropolitana de Recife (%)

Mês de Dezembro	2007	2008	2009
Sexo:			
Masculino	57,3	55,9	55,0
Feminino	42,7	44,1	45,0
Faixa Etária:			
10 a 14 anos	0,2	0,1	0,1
15 a 17 anos	1,0	1,0	0,7
18 a 24 anos	14,8	14,4	14,9
25 a 49 anos	66,8	66,7	64,0
50 anos ou mais	17,2	17,8	20,3
Anos de Estudo:			
Sem instrução e menos de 1 ano	2,7	2,3	1,9
1 a 3 anos	5,0	4,4	4,3
4 a 7 anos	21,5	20,7	21,5
8 a 10 anos	15,1	16,1	16,8
11 anos ou mais	55,2	56,1	55,2
Tamanho do Empreendimento:			
1 a 5 pessoas	43,1	41,9	41,4
6 a 10 pessoas	6,8	5,3	5,9
11 ou mais pessoas	50,1	52,9	52,6
Tempo de Permanência no Trabalho:			
Até 30 dias	1,8	1,5	2,0
De 31 dias a menos de 1 ano	20,2	18,7	17,5
De 1 ano a menos de 2 anos	9,5	10,2	11,6
2 anos ou mais	68,6	69,6	68,8
Horas Habitualmente Trabalhadas por Semana:			
Até 39 horas	20,5	20,2	21,2
40 a 44 horas	44,9	49,2	45,8
45 horas e mais	34,5	30,6	32,9

FONTE: IBGE, Diretoria de Pesquisas, Coordenação de Trabalho e Rendimento, Pesquisa Mensal de Emprego.

TAXA DE DESOCUPAÇÃO

Taxa de Desocupação (%)
Região Metropolitana de Recife

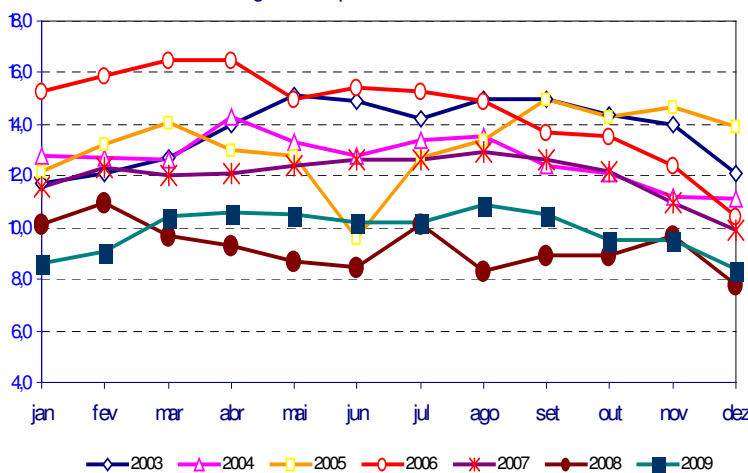

O emprego com carteira assinada, que representa 39,8% da população ocupada, não apresentou variação significativa.

GRUPAMENTOS DE ATIVIDADE

O contingente dos diversos setores dos Grupos de Atividade, se manteve constante em relação ao mês de Novembro. Entretanto, em comparação a Dezembro de 2008, o grupo da Construção cresceu 14,8%, representando um aumento de 15 mil pessoas ocupadas nesse setor. Os outros Grupos de Atividade, permaneceram estáveis.

Em relação à população ocupada, o setor do Comércio, emprega 25,2% do total.

População Ocupada na Região Metropolitana de Recife (%)

Mês de Dezembro	2007	2008	2009
Grupos de Atividade:			
Indústria extrativa, de transformação e distribuição de eletricidade, gás e água	10,6	11,1	10,6
Construção	6,9	6,9	7,8
Comércio, reparação de veículos automotores e de objetos pessoais e domésticos e comércio a varejo de combustíveis	25,8	26,8	25,2
Serviços prestados à empresa, aluguéis, atividades imobiliárias e intermediação financeira	12,3	12,5	13,1
Educação, saúde, serviços sociais, administração pública, defesa e seguridade social	18,4	18,8	17,3
Serviços domésticos	7,9	7,6	8,4
Outros serviços (alojamento, transporte, limpeza urbana e serviços pessoais)	17,3	15,7	16,8

FONTE: IBGE, Diretoria de Pesquisas, Coordenação de Trabalho e Rendimento, Pesquisa Mensal de Emprego.

Posição na Ocupação

Tanto na comparação mensal como na anual, não houve diferenças estatisticamente significativas dos contingentes dos grupos de ocupação.

Em relação à população ocupada, os empregados com carteira assinada no setor privado, representam 39,8%, os conta própria 23,7% e os empregadores 2,7%.

População Ocupada na Região Metropolitana de Recife (%)

Mês de Dezembro	2007	2008	2009
Posição na Ocupação:			
Empregados COM carteira de trabalho assinada no setor privado	37,4	39,4	39,8
Empregados SEM carteira de trabalho assinada no setor privado	13,2	11,3	11,8
Militares ou Funcionários Públicos	11,0	10,8	10,1
Trabalhadores por conta própria	22,8	23,9	23,7
Empregador	3,8	3,1	2,7

FONTE: IBGE, Diretoria de Pesquisas, Coordenação de Trabalho e Rendimento, Pesquisa Mensal de Emprego.

Rendimento

O rendimento médio real da população ocupada na Região Metropolitana de Recife, estimado em R\$ 861,90 apresentou redução de 3,7% no mês e de 8,0% no ano, se mantendo como o menor de todas as Regiões Metropolitanas pesquisadas. Na análise mensal, somente os *militares ou funcionários públicos estatutários* tiveram aumento no seu rendimento médio real (7,9%), enquanto os *empregados com carteira de trabalho assinada*, os *empregados sem carteira de trabalho assinada no setor privado* e os *trabalhadores por conta própria*, apresentaram quedas de 0,5%, 9,3% e 16,4% respectivamente. Na análise anual, o rendimento médio real da população teve queda, tendo destaque os empregados por conta própria (13,9%) e os militares ou funcionários públicos estatutários (10,7%).

Rendimento Médio Real Habitual das Pessoas Ocupadas a preços de dezembro de 2009 - Recife

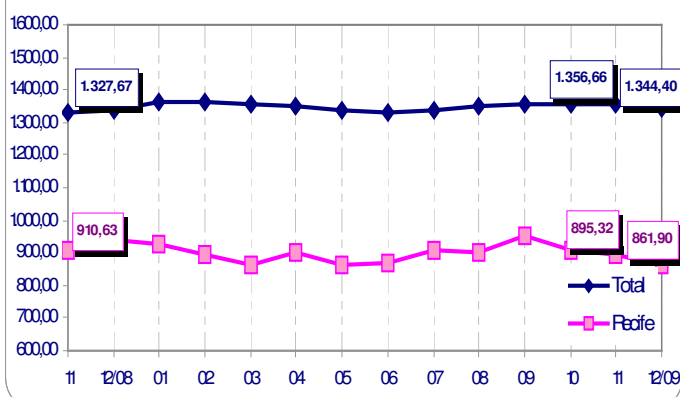

dezembro de 2009

TAXA	Estimativas (%)			Comparação mensal		Comparação anual	
	dezembro de 2008	novembro de 2009	dezembro de 2009	Var (pp)	Situação	Var (pp)	Situação
ATIVIDADE	48,9	48,3	49,2	0,9	→	0,3	→
DESOCUPAÇÃO	7,8	9,5	8,4	-1,1	→	0,6	→

POPULAÇÃO	% em relação a População em Idade Ativa			Estimativas (mil)	Comparação com nov09			Comparação com dez08		
	dez08	nov09	dez09		dez09	Situação	VAR%	Dif (mil)	Situação	VAR%
EM IDADE ATIVA	100,0%	100,0%	100,0%	3.235	→	0,3	9	↑	1,2	37
ECONOMICAMENTE ATIVA	48,9%	48,3%	49,2%	1.590	→	2,1	32	→	1,7	27
OCUPADA	45,1%	43,7%	45,0%	1.457	↑	3,3	47	→	1,1	15
DESOCUPADA	3,8%	4,6%	4,1%	133	→	-10,3	-15	→	9,4	11
NÃO ECONOMICAMENTE ATIVA	51,1%	51,7%	50,8%	1.645	→	-1,4	-23	→	0,6	10

POSIÇÃO NA OCUPAÇÃO

TRABALHADOR	% em Relação a População Ocupada			Estimativas (mil)	Comparação com nov09			Comparação com dez08		
	dez08	nov09	dez09		dez09	Situação	VAR%	Dif (mil)	Situação	VAR%
EMP. COM CARTEIRA SETOR PRIVADO	39,4%	39,7%	39,8%	579	→	3,5	19	→	1,9	11
EMP. SEM CARTEIRA SETOR PRIVADO	11,3%	11,4%	11,8%	172	→	7,2	11	→	5,4	9
MILITAR OU FUNCIONÁRIO PÚBLICO ESTATUTÁRIO	10,8%	11,2%	10,1%	147	→	-6,9	-11	→	-6,2	-10
CONTA PRÓPRIA	23,9%	23,0%	23,7%	345	→	6,4	21	→	0,2	1
EMPREGADOR	3,1%	3,3%	2,7%	39	→	-15,9	-7	→	-12,7	-6

GRUPAMENTOS DE ATIVIDADE

ATIVIDADE	% em relação a População Ocupada			Estimativas (mil)	Comparação com nov09			Comparação com dez08		
	dez08	nov09	dez09		dez09	Situação	VAR%	Dif (mil)	Situação	VAR%
INDÚSTRIA	11,1%	10,4%	10,6%	155	→	6,3	9	→	-3,0	-5
CONSTRUÇÃO	6,9%	7,2%	7,8%	114	→	11,9	12	↑	14,8	15
COMÉRCIO	26,8%	25,1%	25,2%	368	→	3,9	14	→	-4,9	-19
SERVIÇOS PRESTADOS À EMPRESAS	12,5%	12,6%	13,1%	191	→	7,2	13	→	5,8	10
EDUCAÇÃO, SAÚDE, ADM. PÚBLICA	18,8%	18,2%	17,3%	252	→	-1,7	-4	→	-7,0	-19
SERVIÇOS DOMÉSTICOS	7,6%	8,2%	8,4%	122	→	6,2	7	→	11,1	12
OUTROS SERVIÇOS	15,7%	17,2%	16,8%	245	→	1,0	2	→	7,8	18

RENDIMENTO MÉDIO REAL

TRABALHADOR	Estimativas (R\$)			Comparação mensal		Comparação anual	
	dezembro de 2008	novembro de 2009	dezembro de 2009	Situação	VAR%	Situação	VAR%
TOTAL	936,93	895,32	861,90	↓	-3,7	↓	-8,0
EMP. COM CARTEIRA SETOR PRIVADO	862,93	852,43	848,20	↓	-0,5	↓	-1,7
EMP. SEM CARTEIRA SETOR PRIVADO	515,69	556,17	504,70	↓	-9,3	↓	-2,1
MILITAR OU FUNCIONÁRIO PÚBLICO ESTATUTÁRIO	2.118,71	1.753,79	1.891,50	↑	7,9	↓	-10,7
CONTA PRÓPRIA	635,09	653,95	546,90	↓	-16,4	↓	-13,9
NA INDÚSTRIA	934,00	1.059,77	966,10	↓	-8,8	↑	3,4
NA CONSTRUÇÃO	905,72	701,48	702,50	→	0,1	↓	-22,4
NO COMÉRCIO	675,48	711,95	670,10	↓	-5,9	↓	-0,8
NOS SERVIÇOS PRESTADOS À EMPRESAS	1.111,96	1.031,07	1.027,70	↓	-0,3	↓	-7,6
NA EDUCAÇÃO, SAÚDE, ADM. PÚBLICA	1.557,41	1.395,40	1.400,30	↑	0,4	↓	-10,1
NOS SERVIÇOS DOMÉSTICOS	364,98	377,63	368,40	↓	-2,4	↑	0,9
EM OUTROS SERVIÇOS	820,76	796,54	738,50	↓	-7,3	↓	-10,0

Nota: As indicações de variação nas estimativas em relação às comparações as quais foram submetidas, foram feitas com base na metodologia que consiste em calcular intervalos de confiança para a diferença temporal para um determinado conjunto de indicadores provenientes da pesquisa, para cada região metropolitana isoladamente e para o conjunto das seis. Detalhes sobre esta metodologia podem ser verificados no texto: Lila M. F. e Freitas, M. P. S. "Estimação de Intervalos de Confiança para Estimadores de Diferenças Temporais na Pesquisa Mensal de Emprego". Rio de Janeiro: IBGE, Coordenação de Trabalho e Rendimento. Para as estimativas de rendimento foi adotado como parâmetro de alteração da situação 0,3%.

Rio de Janeiro, 28 de janeiro de 2010.

REGIÃO METROPOLITANA DE RECIFE

COORDENAÇÃO REGIONAL

Chefe da Unidade Estadual: Nilton Luiz Nadai
Coordenador da Pesquisa: Valéria Sá Machado
Coordenador de Informática: Edilson Bronzeado Quirino
Supervisor Administrativo da Pesquisa: João Rosendo de Lima Sobrinho

Supervisores:

Eliane Maria de Melo
Elza Maria dos Santos
Maria da Conceição Soares da Silva

Maria das Graças C. de Andrade
Maria de Fátima Lindoso Couto
Nilson de Castro Batista

Entrevistadores:

Alessandro Oliveira dos Santos
Alex de Lima Barbosa
Alexander Correia de Barros
Alexsandro Ferreira Dourado
Amanda M. Carrazzoni de Andrade
Andre José de Souza Santos
Antônio Carlos da Paz Rocha
Bruno César Barros Barbosa
Bruno Ducla Pereira da Silva
Bruno Gomes de Araújo
Bruno Rafael Silva de Melo
Cesar de Souza da Silva
Clayton José da Silva
Daniela Florêncio da Silva
Danilo Ferreira Lucio
Deyvson Santos Oliveira de Barros
Eduardo Galindo Lima Filho
Elisabeth R. Alves Cavalcanti Silva
Ellen Amaral Lima de Medeiros
Erivaldo José da Silva Júnior
Evandro Nogueira da Sila
Everton Dornelas do Amaral
Fábio Ferreira da Silva
Fernanda Carneiro de Oliveira
Geziel Ricardo de Araujo

Graciane Lima da Silva
Graciele Maria Coelho de Andrade
Handel Wendell de Araújo S. Leite
Ivan Ricardo da Silva Pereira
João Marcelo dos Santos Pereira
João Paulo Chaves da Silva
Leonardo Santana dos Santos
Lúcio Bernardo Gomes
Luiz Cláudio Barbosa da Silva
Mahelle Guedes Macedo
Maria da Penha de Carvalho Albuquerque
Mariana Pereira Araujo
Odilon Antonio do N. Gonçalves Dias
Paulo Roberto C.C. Albuquerque Segundo
Raphael Lima Vasconcelos
Renata Mendes de Oliveira
Sérgio K. Alencar Falcão
Sueli Ferreira de Souza
Tatianne dos Santos Teles
Thiago Augusto Teixeira de Araújo
Thiago Rocha Gouveia Ferreira
Ticiano Ferreira de Azevedo Vilaça
Thyago Martins Picchetto
Victor Hugo Ramos de Andrade