

# Pesquisa Mensal de Emprego - PME

Região Metropolitana de Belo Horizonte

Boletim Dezembro 2009

**Taxa de desocupação de 5,1% tem queda de 0,8pp em Dezembro. Rendimento tem queda de 4,2% em relação a Dezembro de 2008.**

Em Dezembro de 2009, havia 4.346 mil pessoas em idade ativa na Região Metropolitana de Belo Horizonte. Não houve variação estatisticamente significativa dessa população na comparação mensal. Na comparação anual o crescimento foi de 1,8%. Das 4.346 mil pessoas em idade ativa, 56,8% encontravam-se ocupadas (nível de ocupação), 3,0% desocupadas e 40,2% não economicamente ativas. O contingente de pessoas ocupadas cresceu em relação ao mês de Novembro (1,7%) e ao mês de Dezembro de 2008 (4,4%).

A taxa de desocupação de 5,1% apresenta queda na comparação com Novembro de 2009 de 0,8 ponto percentual e se manteve estável em relação a Dezembro de 2008.

## TAXA DE DESOCUPAÇÃO

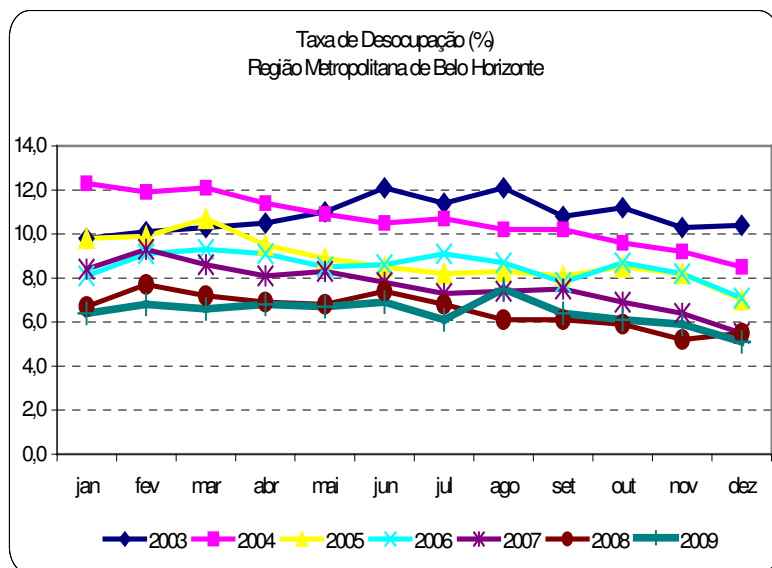

## POPULAÇÃO OCUPADA

População Ocupada na Região Metropolitana de Belo Horizonte (%)			
Mês de Dezembro	2007	2008	2009
<b>Sexo:</b>			
Masculino	53,8	53,4	53,0
Feminino	46,2	46,6	47,0
<b>Faixa Etária:</b>			
10 a 14 anos	0,3	0,3	0,3
15 a 17 anos	2,0	1,9	2,0
18 a 24 anos	17,7	17,2	16,8
25 a 49 anos	61,7	62,1	61,6
50 anos ou mais	18,2	18,6	19,4
<b>Anos de Estudo:</b>			
Sem instrução e menos de 1 ano	1,9	1,9	1,8
1 a 3 anos	4,1	3,8	3,8
4 a 7 anos	24,0	22,3	22,0
8 a 10 anos	18,7	18,0	18,4
11 anos ou mais	51,1	53,8	53,9
<b>Tamanho do Empreendimento:</b>			
1 a 5 pessoas	36,5	33,2	34,3
6 a 10 pessoas	6,4	6,5	6,4
11 ou mais pessoas	57,1	60,3	59,3
<b>Tempo de Permanência no Trabalho:</b>			
Até 30 dias	3,0	2,1	2,8
De 31 dias a menos de 1 ano	23,8	23,7	24,7
De 1 ano a menos de 2 anos	11,9	12,0	12,6
2 anos ou mais	61,3	62,2	60,0
<b>Horas Habitualmente Trabalhadas por Semana:</b>			
Até 39 horas	20,8	19,2	20,7
40 a 44 horas	53,3	56,1	53,1
45 horas e mais	25,9	24,7	26,3

Fonte: IBGE, Diretoria de Pesquisas, Coordenação de Trabalho e Rendimento, Pesquisa Mensal de Emprego.

**Em Dezembro, a população ocupada nos serviços domésticos aumentou 8,7% na Região Metropolitana de Belo Horizonte.**

## GRUPAMENTOS DE ATIVIDADE

No que se refere aos grupamentos de atividade, somente a população ocupada nos serviços domésticos apresentou aumento na comparação mensal (8,7%). Os demais grupamentos de atividade apresentaram estabilidade.

Ao se observar a variação em relação a Dezembro de 2008, a população ocupada nos serviços domésticos, apresentou aumento (9,1%), na construção (13,6%) e os demais grupos de atividade apresentaram estabilidade.

Mês de Dezembro	2007	2008	2009
<b>Grupamentos de Atividade:</b>	<b>% na População Ocupada</b>		
Indústria extrativa, de transformação e distribuição de eletricidade, gás e água	17,3	17,5	17,5
Construção	8,2	7,8	8,5
Comércio, reparação de veículos automotores e de objetos pessoais e domésticos e comércio a varejo de combustíveis	19,7	19,4	18,6
Serviços prestados à empresa, aluguéis, atividades imobiliárias e intermediação financeira	12,7	13,2	13,0
Educação, saúde, serviços sociais, administração pública, defesa e seguridade social	16,1	16,8	16,9
Serviços domésticos	8,6	8,2	8,6
Outros serviços (alojamento, transporte, limpeza urbana e serviços pessoais)	16,7	16,4	16,3

FONTE: IBGE, Diretoria de Pesquisas, Coordenação de Trabalho e Rendimento, Pesquisa Mensal de Emprego.

## Posição na Ocupação

Na comparação mensal e anual todas as modalidades de posição na ocupação não apresentaram variações percentuais significativas.

Os empregados com carteira de trabalho assinada no setor privado representavam 46,2% da população ocupada, enquanto que os trabalhadores por conta própria representavam 17,0%.

Mês de Dezembro	2007	2008	2009
<b>Posição na Ocupação:</b>	<b>% na População Ocupada</b>		
Empregados COM carteira de trabalho assinada no setor privado	44,4	46,8	46,2
Empregados SEM carteira de trabalho assinada no setor privado	12,1	11,2	10,7
Militares ou Funcionários Públicos	7,7	8,6	7,8
Trabalhadores por conta própria	18,1	16,5	17,0
Empregador	4,8	4,8	4,8

FONTE: IBGE, Diretoria de Pesquisas, Coordenação de Trabalho e Rendimento, Pesquisa Mensal de Emprego

## Rendimento

O rendimento médio real da população ocupada na Região Metropolitana de Belo Horizonte, estimado em R\$ 1.230,00, teve queda de 1,7% e 4,2% em relação a Novembro de 2009 e Dezembro de 2008 respectivamente. Na análise mensal, os trabalhadores por conta própria apresentaram aumento de 6,7%. Os empregados sem carteira de trabalho assinada, os empregados com carteira de trabalho assinada no setor privado e os militares ou funcionários públicos estatutários apresentaram queda de 2,8%, 1,7% e 6,5% respectivamente. Na comparação com Dezembro de 2008, somente os militares ou funcionários públicos estatutários apresentaram aumento no rendimento (2,0%). Os demais trabalhadores apresentaram queda do rendimento médio real, sendo uma queda de 3,8% para os empregados com carteira de trabalho assinada no setor privado; 0,9% dos empregados sem carteira de trabalho assinada no setor privado; e 8,2% dos empregados por conta própria.

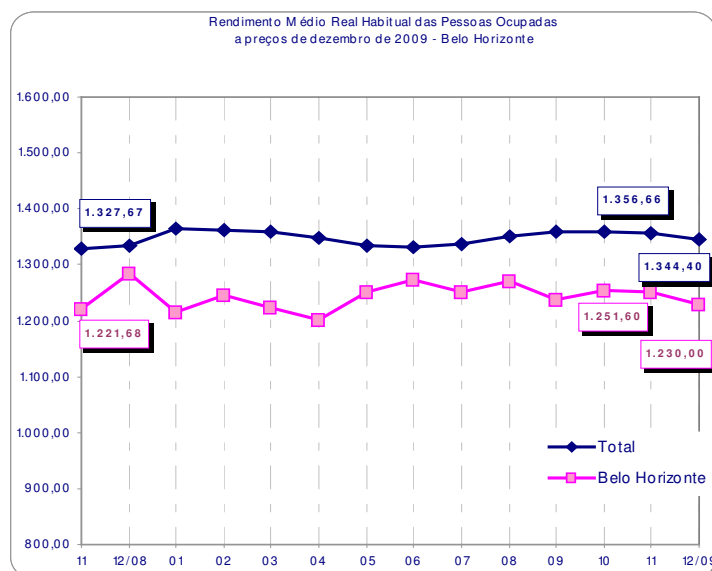

dezembro de 2009

TAXA	Estimativas (%)			Comparação mensal		Comparação anual	
	dezembro de 2008	novembro de 2009	dezembro de 2009	Var (pp)	Situação	Var (pp)	Situação
ATIVIDADE	58,6	59,3	59,8	0,5	→	1,2	↑
DESOCUPAÇÃO	5,5	5,9	5,1	-0,8	↓	-0,4	→

POPULAÇÃO	% em relação a População em Idade Ativa			Estimativas (mil)	Comparação com nov09			Comparação com dez08		
	dez08	nov09	dez09		dez09	Situação	VAR%	Dif (mil)	Situação	VAR%
EM IDADE ATIVA	100,0%	100,0%	100,0%	4.346	→	0,1	5	↑	1,8	79
ECONOMICAMENTE ATIVA	58,6%	59,2%	59,8%	2.599	→	0,9	23	↑	4,0	99
OCUPADA	55,4%	55,9%	56,8%	2.467	↑	1,7	42	↑	4,4	104
DESOCUPADA	3,2%	3,5%	3,0%	132	↓	-13,0	-20	→	-3,6	-5
NÃO ECONOMICAMENTE ATIVA	41,4%	40,7%	40,2%	1.748	→	-1,0	-18	→	-1,2	-20

### POSIÇÃO NA OCUPAÇÃO

TRABALHADOR	% em relação a População Ocupada			Estimativas (mil)	Comparação com nov09			Comparação com dez08		
	dez08	nov09	dez09		dez09	Situação	VAR%	Dif (mil)	Situação	VAR%
EMP. COM CARTEIRA SETOR PRIVADO	46,8%	46,2%	46,2%	1.141	→	1,9	21	→	3,3	36
EMP. SEM CARTEIRA SETOR PRIVADO	11,2%	11,1%	10,7%	265	→	-1,3	-3	→	0,2	1
MILITAR OU FUNCIONÁRIO PÚBLICO ESTATUTÁRIO	8,6%	8,1%	7,8%	192	→	-1,8	-4	→	-4,9	-10
CONTA PRÓPRIA	16,5%	16,8%	17,0%	420	→	3,1	13	→	7,8	31
EMPREGADOR	4,8%	4,9%	4,8%	119	→	-0,4	0	→	4,9	6

### GRUPAMENTOS DE ATIVIDADE

ATIVIDADE	% em relação a População Ocupada			Estimativas (mil)	Comparação com nov09			Comparação com dez08		
	dez08	nov09	dez09		dez09	Situação	VAR%	Dif (mil)	Situação	VAR%
INDÚSTRIA	17,5%	17,2%	17,5%	431	→	3,6	15	→	4,1	17
CONSTRUÇÃO	7,8%	8,6%	8,5%	209	→	0,5	1	↑	13,6	25
COMÉRCIO	19,4%	18,7%	18,6%	459	→	1,2	6	→	0,4	2
SERVIÇOS PRESTADOS À EMPRESAS	13,2%	13,5%	13,0%	321	→	-2,1	-7	→	3,0	9
EDUCAÇÃO, SAÚDE, ADM. PÚBLICA	16,8%	17,2%	16,9%	418	→	0,4	2	→	5,6	22
SERVIÇOS DOMÉSTICOS	8,2%	8,1%	8,6%	212	↑	8,7	17	↑	9,1	18
OUTROS SERVIÇOS	16,4%	16,2%	16,3%	403	→	2,5	10	→	4,0	15

### RENDIMENTO MÉDIO REAL

TRABALHADOR	Estimativas (R\$)			Comparação mensal		Comparação anual	
	dezembro de 2008	novembro de 2009	dezembro de 2009	Situação	VAR%	Situação	VAR%
TOTAL	1.284,51	1.251,60	1.230,00	↓	-1,7	↓	-4,2
EMP. COM CARTEIRA SETOR PRIVADO	1.128,72	1.105,01	1.086,20	↓	-1,7	↓	-3,8
EMP. SEM CARTEIRA SETOR PRIVADO	839,27	855,21	831,60	↓	-2,8	↓	-0,9
MILITAR OU FUNCIONÁRIO PÚBLICO ESTATUTÁRIO	2.332,33	2.546,48	2.379,70	↓	-6,5	↑	2,0
CONTA PRÓPRIA	1.153,96	993,08	1.059,20	↑	6,7	↓	-8,2
NA INDÚSTRIA	1.353,26	1.389,47	1.286,50	↓	-7,4	↓	-4,9
NA CONSTRUÇÃO	986,34	1.082,66	1.060,00	↓	-2,1	↑	7,5
NO COMÉRCIO	1.049,79	956,61	1.004,40	↑	5,0	↓	-4,3
NOS SERVIÇOS PRESTADOS À EMPRESAS	1.610,83	1.446,49	1.518,60	↑	5,0	↓	-5,7
NA EDUCAÇÃO, SAÚDE, ADM. PÚBLICA	1.953,67	1.928,65	1.877,50	↓	-2,7	↓	-3,9
NOS SERVIÇOS DOMÉSTICOS	464,24	469,24	481,40	↑	2,6	↑	3,7
EM OUTROS SERVIÇOS	1.113,67	1.055,21	1.018,50	↓	-3,5	↓	-8,5

Nota: As indicações de variação nas estimativas em relação às comparações as quais foram submetidas, foram feitas com base na metodologia que consiste em calcular intervalos de confiança para a diferença temporal para um determinado conjunto de indicadores provenientes da pesquisa, para cada região metropolitana isoladamente e para o conjunto das seis. Detalhes sobre esta metodologia podem ser verificados no texto: Lila M. F. e Freitas, M. P. S. "Estimação de Intervalos de Confiança para Estimadores de Diferenças Temporais na Pesquisa Mensal de Emprego". Rio de Janeiro: IBGE, Coordenação de Trabalho e Rendimento. Para as estimativas de rendimento foi adotado como parâmetro de alteração da situação 0,3%.

Rio de Janeiro, 28 de janeiro de 2010.

**REGIÃO METROPOLITANA DE BELO HORIZONTE**

**COORDENAÇÃO REGIONAL**

**Chefe da Unidade Estadual:** Maria Antônia Esteves

**Coordenador da Pesquisa:** Sônia Abreu e Silva

**Coordenador de Informática:** Carlos Cardoso Silva

**Supervisores:**

Ana Lúcia Diniz Cabral  
Ângela Maria Ribeiro Garcia Leão  
Antônio Carlos da Matta Peixoto Vieira  
Antônio Sadi da Silva  
Edvania Elisa de Moura  
Efígenia Maria Aragão Lira

Gilbert José de Melo  
Gilson Lisboa de Matos  
Marcelo Lima Leite  
Nevil Domingues  
Valéria Maria Pinto  
Adriana Moreira Rocha

**Entrevistadores:**

Alaice Aparecida Murta Silva Barbosa  
Alexandra Matos Marques  
Amanda Nascimento Batista  
Anderson George Pulit  
Andrea Alves Miranda  
Aracy de Almeida Drumond  
Armênio Neto de Paula  
Aurelio de Barros Xavier  
Bruno Gontijo Araújo  
Carina Cristina Rocha  
Cinara Aparecida Lázaro  
Clara Vielmi Fortes  
Cláudia Regina Adell Pereira  
Dandara Rêgo Muniz da Silva  
Daniel Tavares Gean de Oliveira  
Darcy Nunes de Souza  
Elzimara Silvana Zimerer Muselli Silva  
Emanuela Soares Caminhos Almeida  
Érica Cristina de Souza Rodrigues  
Erick de Freitas Parentoni Ramos  
Eugenio Márcio Gurgel  
Everton Correa Alves  
Fabiana de Fátima Vieira  
Fabrício Lima Moreira  
Fernanda Emanuele Rocha  
Flaviana Meireles Bastos  
Frederico Urbano de Rezende  
Getúlio Mendes Pereira Duarte  
Gislane Lima Pinheiro  
Guilherme de Oliveira Rodrigues  
Helena Rabelo Ferraz  
Heron Borges Ribeiro  
Humberto Meireles  
Igor Alexandre Mateus Silva de Oliveira  
João Henrique Marques de Oliveira  
João Paulo de Morais Dornas

Josianne Cristina de Gois  
José Euclides Lemos  
José Ribamar Souza Nascimento  
Juliana Ferreira de Cruz  
Júnia Mara Mendes Santos  
Leonardo Vinícius Leite Rodrigues  
Libério Antonio de Magalhães  
Luciana Dias Gontijo Soares  
Luiz Carlos Chagas  
Luiz Geraldo Bartilheiro  
Mailde Caetano Ferreira  
Maira Barbosa Faria  
Marcos Vinicius de Paula Ferreira  
Marcondson Francisco de Matos  
Maria Isabel dos Santos  
Marina Ribeiro de Melo  
Mirelle Karoline Alves de Macedo  
Oldrado Andrade Gomes  
Pablo Ourives  
Patrícia Moraes Azedias  
Paula Aline da Cruz  
Ricardo Liz Terenzi Cunha  
Rodrigo França Silveira  
Rodrigo Nogueira Tameirão  
Ronan Vicente de Jesus Paula  
Sidney Gonçalves de Castro Neto  
Thiago Silveira Falci  
Vitor Augusto Gonçalves C. de Almeida

**Apoio Técnico**

Ernesto Fagundes Caillard  
Kátia Moreira Nunes  
Creuza Soares Neves Gomes  
Marilene Soares Fonseca