

Pesquisa Mensal de Emprego - PME

Região Metropolitana de Salvador

Boletim dezembro 2009

Taxa de Desocupação (10,7%) fica estável. Rendimento teve queda de 1,3 % no mês e 1,2 % no ano.

Em dezembro de 2009, havia 3.312 mil pessoas em idade ativa na Região Metropolitana de Salvador. Não houve variação estatisticamente significativa dessa população no mês. No ano, seu crescimento foi de 3,1%. Das 3.312 mil pessoas em idade ativa, 51,0% encontravam-se ocupadas (nível de ocupação), 6,1% desocupadas e 42,9% não economicamente ativas. O contingente de pessoas ocupadas permaneceu constante no mês de dezembro e cresceu 3,5% frente a dezembro de 2008.

A taxa de desocupação (10,7%) ficou constante na comparação com novembro e na comparação com dezembro de 2008.

POPULAÇÃO OCUPADA

População Ocupada na Região Metropolitana de Salvador (%)

Mês de Dezembro	2007	2008	2009
Sexo:			
Masculino	53,8	53,8	52,2
Feminino	46,2	46,2	47,8
Faixa Etária:			
10 a 14 anos	0,5	0,3	0,2
15 a 17 anos	1,4	1,1	1,3
18 a 24 anos	15,1	14,6	13,5
25 a 49 anos	65,9	65,2	65,4
50 anos ou mais	17,1	18,8	19,7
Anos de Estudo:			
Sem instrução e menos de 1 ano	2,5	2,3	3,2
1 a 3 anos	5,6	5,2	4,7
4 a 7 anos	19,3	18,3	16,0
8 a 10 anos	18,8	17,1	16,4
11 anos ou mais	53,6	57,0	59,7
Tamanho do Empreendimento:			
1 a 5 pessoas	43,1	39,6	41,4
6 a 10 pessoas	7,3	6,1	6,6
11 ou mais pessoas	49,6	54,3	52,0
Tempo de Permanência no Trabalho:			
Até 30 dias	2,0	2,4	2,6
De 31 dias a menos de 1 ano	21,0	21,9	19,7
De 1 ano a menos de 2 anos	10,5	10,3	10,8
2 anos ou mais	66,5	65,5	66,9
Horas Habitualmente Trabalhadas por Semana:			
Até 39 horas	25,2	22,6	23,0
40 a 44 horas	43,5	46,1	49,5
45 horas e mais	31,3	31,3	27,6

TAXA DE DESOCUPAÇÃO

Taxa de Desocupação (%)
Região Metropolitana de Salvador

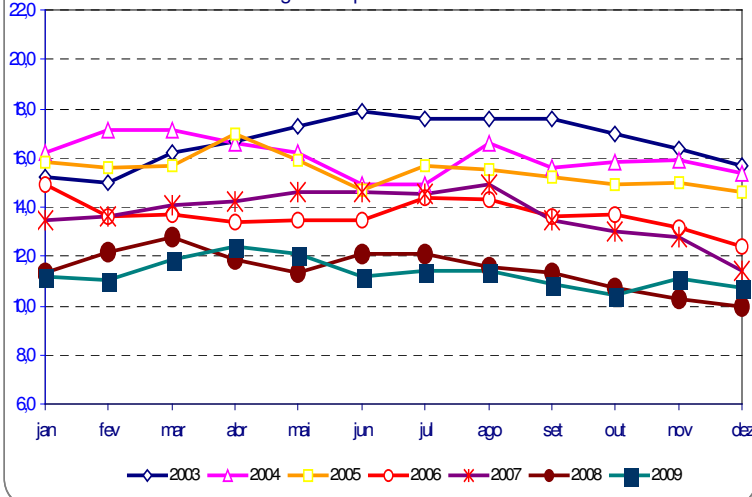

Em doze meses, houve um aumento de 12,7% de trabalhadores por conta própria na Região Metropolitana de Salvador.

GRUPAMENTOS DE ATIVIDADE

Em dezembro de 2009 o grupamento da Indústria extrativa e de transformação e produção e distribuição de eletricidade, gás e água apresentou um aumento de 10,0%, com o incremento de 16 mil novos postos de trabalho. Os demais ficaram estáveis

Frente a dezembro de 2008, todos os grupamentos de atividade permaneceram com seus contingentes estáveis.

População Ocupada na Região Metropolitana de Salvador (%)

Mês de Dezembro	2007	2008	2009
-----------------	------	------	------

Grupamentos de Atividade:

Grupamento de Atividade	2007	2008	2009
Indústria extrativa, de transformação e distribuição de eletricidade, gás e água	10,5	9,8	10,3
Construção	8,9	9,2	9,5
Comércio, reparação de veículos automotores e de objetos pessoais e domésticos e comércio a varejo de combustíveis	22,6	21,7	21,1
Serviços prestados à empresa, alugueis, atividades imobiliárias e intermediação financeira	11,7	14,1	13,7
Educação, saúde, serviços sociais, administração pública, defesa e seguridade social	17,4	17,1	17,7
Serviços domésticos	9,6	8,4	8,3
Outros serviços (alojamento, transporte, limpeza urbana e serviços pessoais)	18,7	18,9	18,5

Fonte: IBGE, Diretoria de Pesquisas, Coordenação de Trabalho e Rendimento, Pesquisa Mensal de Emprego

Posição na Ocupação

Na comparação mensal todas as modalidades de posição na ocupação não tiveram variações percentuais significativas.

Com relação a dezembro de 2008 cresceu em 22,6% o contingente de militares ou funcionários público estatutário, e em 12,7% o contingente de trabalhadores por conta própria. Os demais grupos mantiveram-se estáveis.

População Ocupada na Região Metropolitana de Salvador (%)

Mês de Dezembro	2007	2008	2009
-----------------	------	------	------

Posição na Ocupação:

Posição na Ocupação	2007	2008	2009
Empregados COM carteira de trabalho assinada no setor privado	36,5	40,0	40,0
Empregados SEM carteira de trabalho assinada no setor privado	14,3	14,1	12,4
Militares ou Funcionários Públicos	7,0	6,8	8,0
Trabalhadores por conta própria	22,5	20,5	22,3
Empregador	4,5	4,8	4,0

Fonte: IBGE, Diretoria de Pesquisas, Coordenação de Trabalho e Rendimento, Pesquisa Mensal de Emprego.

Rendimento

O rendimento médio real da população ocupada na Região Metropolitana de Salvador, estimado em R\$ 1.098,40, caiu 1,3% no mês e 1,2% no ano, este é o segundo menor rendimento de todas as regiões pesquisadas ficando apenas a frente de Recife (R\$861,90). Na análise mensal, todos os grupos de ocupação tiveram redução do rendimento médio real, com destaque para os empregados sem carteira assinada do setor privado e para os empregados por conta própria que registraram queda de 5,7% e 3,3% respectivamente. Em relação a dezembro de 2008, os empregados sem carteira assinada no setor privado tiveram aumento do rendimento médio real de 11,8%. Os demais grupos de ocupação apresentaram queda de rendimento, exceto os trabalhadores por conta própria que mantiveram seus rendimentos estáveis.

Rendimento Médio Real Habitual das Pessoas Ocupadas
aproximadamente dezembro de 2009 - Salvador

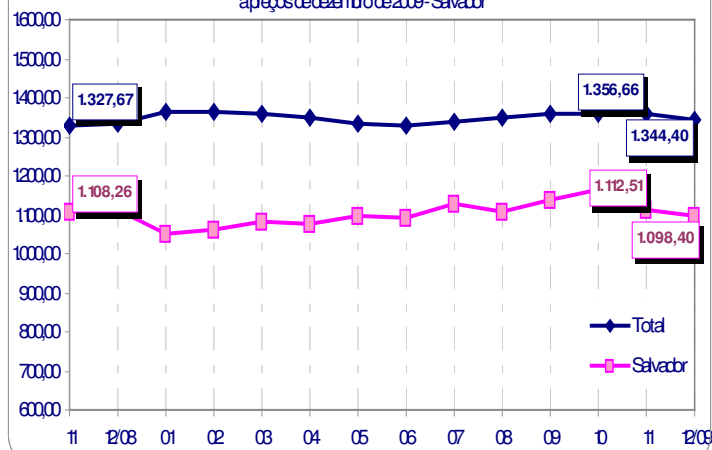

dezembro de 2009

TAXA	Estimativas (%)			Comparação mensal		Comparação anual	
	dezembro de 2008	novembro de 2009	dezembro de 2009	Var (pp)	Situação	Var (pp)	Situação
ATIVIDADE	56,4	57,2	57,1	-0,1	→	0,7	→
DESOCUPAÇÃO	10,0	11,1	10,7	-0,4	→	0,7	→

POPULAÇÃO	% em relação a População em Idade Ativa			Estimativas (mil)	Comparação com nov09			Comparação com dez08		
	dez08	nov09	dez09		dez09	Situação	VAR%	Dif (mil)	Situação	VAR%
EM IDADE ATIVA	100,0%	100,0%	100,0%	3.312	→	-0,2	-7	↑	3,1	98
ECONOMICAMENTE ATIVA	56,4%	57,2%	57,1%	1.891	→	-0,5	-9	↑	4,4	79
OCUPADA	50,7%	50,8%	51,0%	1.688	→	0,0	0	↑	3,5	58
DESOCUPADA	5,7%	6,4%	6,1%	203	→	-4,1	-9	→	11,6	21
NÃO ECONOMICAMENTE ATIVA	43,6%	42,8%	42,9%	1.422	→	0,1	1	→	1,4	19

POSIÇÃO NA OCUPAÇÃO

TRABALHADOR	% em Relação a População Ocupada			Estimativas (mil)	Comparação com nov09			Comparação com dez08		
	dez08	nov09	dez09		dez09	Situação	VAR%	Dif (mil)	Situação	VAR%
EMP. COM CARTEIRA SETOR PRIVADO	40,0%	39,3%	40,0%	675	→	1,8	12	→	3,7	24
EMP. SEM CARTEIRA SETOR PRIVADO	14,1%	12,3%	12,4%	210	→	1,1	2	→	-9,0	-21
MILITAR OU FUNCIONÁRIO PÚBLICO ESTATUTÁRIO	6,8%	7,8%	8,0%	135	→	3,0	4	↑	22,6	26
CONTA PRÓPRIA	20,5%	22,3%	22,3%	376	→	-0,1	0	↑	12,7	42
EMPREGADOR	4,8%	4,0%	4,0%	67	→	-0,6	0	→	-13,3	-10

GRUPAMENTOS DE ATIVIDADE

ATIVIDADE	% em relação a População Ocupada			Estimativas (mil)	Comparação com nov09			Comparação com dez08		
	dez08	nov09	dez09		dez09	Situação	VAR%	Dif (mil)	Situação	VAR%
INDÚSTRIA	9,8%	9,4%	10,3%	174	↑	10,0	16	→	9,0	14
CONSTRUÇÃO	9,2%	9,2%	9,6%	161	→	3,3	6	→	7,8	12
COMÉRCIO	21,7%	21,2%	21,1%	357	→	-0,5	-2	→	0,9	3
SERVIÇOS PRESTADOS À EMPRESAS	14,1%	14,2%	13,7%	231	→	-3,5	-8	→	0,8	2
EDUCAÇÃO, SAÚDE, ADM. PÚBLICA	17,1%	18,9%	17,7%	299	→	-6,3	-20	→	7,2	20
SERVIÇOS DOMÉSTICOS	8,4%	8,3%	8,3%	141	→	0,5	1	→	2,9	4
OUTROS SERVIÇOS	18,9%	18,0%	18,5%	313	→	3,0	9	→	1,6	5

RENDIMENTO MÉDIO REAL

TRABALHADOR	Estimativas (R\$)			Comparação mensal		Comparação anual	
	dezembro de 2008	novembro de 2009	dezembro de 2009	Situação	VAR%	Situação	VAR%
TOTAL	1.111,62	1.112,51	1.098,40	↓	-1,3	↓	-1,2
EMP. COM CARTEIRA SETOR PRIVADO	1.092,37	1.041,01	1.031,20	↓	-0,9	↓	-5,6
EMP. SEM CARTEIRA SETOR PRIVADO	576,93	684,41	645,30	↓	-5,7	↑	11,8
MILITAR OU FUNCIONÁRIO PÚBLICO ESTATUTÁRIO	2.785,70	2.636,16	2.607,90	↓	-1,1	↓	-6,4
CONTA PRÓPRIA	766,75	791,91	765,70	↓	-3,3	→	-0,1
NA INDÚSTRIA	1.477,92	1.309,36	1.254,20	↓	-4,2	↓	-15,1
NA CONSTRUÇÃO	778,61	766,14	896,50	↑	17,0	↑	15,1
NO COMÉRCIO	797,13	870,03	838,10	↓	-3,7	↑	5,1
NOS SERVIÇOS PRESTADOS À EMPRESAS	1.235,97	1.379,75	1.314,30	↓	-4,7	↑	6,3
NA EDUCAÇÃO, SAÚDE, ADM. PÚBLICA	1.851,72	1.785,28	1.828,60	↑	2,4	↓	-1,2
NOS SERVIÇOS DOMÉSTICOS	359,33	385,48	386,70	↑	0,3	↑	7,6
EM OUTROS SERVIÇOS	914,42	921,17	905,80	↓	-1,7	↓	-0,9

Nota: As indicações de variação nas estimativas em relação às comparações as quais foram submetidas, foram feitas com base na metodologia que consiste em calcular intervalos de confiança para a diferença temporal para um determinado conjunto de indicadores provenientes da pesquisa, para cada região metropolitana isoladamente e para o conjunto das seis. Detalhes sobre esta metodologia podem ser verificados no texto: Lila M. F. e Freitas, M. P. S. "Estimação de Intervalos de Confiança para Estimadores de Diferenças Temporais na Pesquisa Mensal de Emprego". Rio de Janeiro: IBGE, Coordenação de Trabalho e Rendimento. Para as estimativas de rendimento foi adotado como parâmetro de alteração da situação 0,3%.

Rio de Janeiro, 28 de janeiro de 2010.

REGIÃO METROPOLITANA DE SALVADOR

COORDENAÇÃO REGIONAL

Chefe da Unidade Estadual: Artur Ferreira Silva Filho
Coordenador da Pesquisa: Almerinda Macedo Dantas Oliveira
Coordenador de Informática: André Urpia

Supervisores:

Maria Jilvana Barreto de Souza
Marília Lopes Sturaro
Míriam Amélia Cruz Meireles

Renilda Maria de Cerqueira
Rosângela de Oliveira Machado
Roselia Maria da Rocha Ramos Bezerra

Entrevistadores:

Adeilson de Souza Andrade
Alessandra Magalhães Freitas
Aline Passos Santos
Antonio Alvaro Queiros Nunes
Antonio Eli Pires Rosas
Antônio Ruibaldo Cardoso Bonfim Júnior
Ayling Martins Ng
Bernad Pereira da Silva
Braulio Macedo Carvalho Gomes
Caio Nery Dantas
Carlla Jamile de Brito Santos
Carlos Henrique de Carvalho Carvalho
Daiane dos Santos Marques
Elda Cilene Costa Santos
Elivalda Maria Ferreira
Felipe Silveira de Castro Silva
Frederico Bruno B. Tomaz
Gabriel Marcal Dourado
George de Souza Santos Almeida
Geralda Gomes Ribeiro
Glauber Delano Souza Cruz
Helmuth Pereira Vasconcelos
Henrique Silva Balthazar da Silveira
Isabel Araújo de Oliveira
Isabela Anjos de Andrade e Silva
Jaqueline da Silva Pereira
Jessica Silva Dantas
Jorge Moreira Peixoto Junior
Juliana Sapucaia de Freitas
Jullian Thales Santos
Jurimar Ribeiro Margalho
Juvêncio Eloi Martins Neto

Leandro dos Reis Muniz
Leandro Pessoa Vieira
Leonardo Maia Andrade Santos
Liane dos Santos Barbosa
Lícia Gabriela Mello de Paiva Reis
Lívio Paulo de Santana
Lucas Araújo dos Santos
Lúcia Helena Santos Vieira Sacramento
Luciana de Almeida Freitas
Luiz Fernando dos Santos Lopes Filho
Luiz Fernando Pereira Sena
Luiz Gustavo Araújo da C. Cazais e Silva
Márcia Maria de Lima Silva
Márcia Regina Alves Pinto dos Santos
Marcio Andrade Silva Freire
Marister Barbosa dos Santos
Mauricio Cezar Estrela Cyrne
Mêre Izabel Barreto da Silva
Pedro Macedo Lessa
Pétala Paraguacú M. da Silva
Poliana Nascimento dos Reis
Poliana Pereira da Silva
Rebeca de Santana da Siva
Reile Pereira de Azevedo
Ricardo Pataro Machado dos Santos
Roberto Oliveira Lessa
Rogério Rangel Santana
Rosana Dias de Santana
Thamires da Silva Almeida
Uelen Oliveira Moura
Vanessa Miceli de Oliveira