

**Pesquisa Mensal de Emprego  
Dezembro 2011**

**Município do**

**Rio de Janeiro**

Presidenta da República  
**Dilma Rousseff**

Ministra do Planejamento, Orçamento e Gestão  
**Miriam Belchior**

## **INSTITUTO BRASILEIRO DE GEOGRAFIA E ESTATÍSTICA - IBGE**

Presidenta  
**Wasmália Socorro Barata Bivar**

Diretor Executivo  
**Nuno Duarte da Costa Bittencourt**

### **ÓRGÃOS ESPECÍFICOS SINGULARES**

Diretoria de Pesquisas  
**Marcia Maria Melo Quintslr**

Diretoria de Geociências  
**Wadih João Scander Neto**

Diretoria de Informática  
**Paulo César Moraes Simões**

Centro de Documentação e Disseminação de Informações  
**David Wu Tai**

Escola Nacional de Ciências Estatísticas  
**Denise Britz do Nascimento Silva**

### **UNIDADE RESPONSÁVEL**

Diretoria de Pesquisas

Coordenação de Trabalho e Rendimento

### **EQUIPE TÉCNICA**

Gerência da Pesquisa Mensal  
**Cimar Azeredo Pereira**

Análise Econômica  
**Cimar Azeredo Pereira**  
**Adriana Araújo Beringuy**

Equipe de Análise  
**Fabiane Cirino de Oliveira Santos**  
**Francisco Santos**  
**Lino Eduardo Rodrigues Pereira**  
**Maíra Bonna Lenzi**  
**Marcus Vinícius Moraes Fernandes**  
**Stephanie Carnot de Almeida**  
**William Araujo Kratochwill**

Equipe de Acompanhamento e Controle  
**Angela Maria Broqué Mello**  
**Dayse Santos Sampaio**  
**Helena de Mello Pereira**

Equipe de Controle de Material de Campo  
**Ely de Souza**

Equipe de Analistas de Sistemas  
**Léa Conceição dos Santos**  
**Matheus Boscardini Neto**  
**Patrícia Zamprogno Tavares**

Equipe de Estagiários  
**Camila de Almeida Neves**  
**Diogo da Hora Elias**  
**Leonardo Coutinho Ribeiro de Souza**  
**Matheus Campbell Ribeiro**  
**Rômulo Vittorio Benito Vitagliano**

Secretaria Municipal da Casa Civil  
**Pedro Paulo Carvalho Teixeira**

## **INSTITUTO PEREIRA PASSOS - IPP**

Presidente  
**Ricardo Manuel dos Santos Henriques**

Chefe de Gabinete  
**Paula Serrano**

### **DIRETORIAS**

Diretoria de Informações da Cidade  
**Fernando Cavallieri**

Diretoria de Desenvolvimento Econômico-Estratégico  
**Mario Rodolfo Borghini Silva**

Diretoria de Projetos Especiais  
**José Marcelo Sallovitz Zacchi**

Diretoria de Administração e Finanças  
**Ângela de Magalhães Branco**

### **UNIDADE RESPONSÁVEL**

Diretoria de Informações da Cidade

### **EQUIPE TÉCNICA**

Gerência de Informações Temáticas  
**Helcio de Medeiros Junior (Gerente)**  
**João Grand Junior**  
**Camila Penteado Stephan**

SUMÁRIO

ESTIMATIVAS PARA O MÊS DE DEZEMBRO DE 2011 ..... 3

# Pesquisa Mensal de Emprego - PME

Município do Rio de Janeiro

Boletim Dezembro 2011

**No mês, a taxa de desocupação (4,4%) teve queda de 0,7 ponto percentual.  
Rendimento da população ocupada (R\$ 2.170,70) aumentou 2,3%.**

## POPULAÇÃO EM IDADE ATIVA

Em dezembro de 2011, havia 5.598 mil pessoas em idade ativa no Município do Rio de Janeiro. Nas comparações mensal e anual essa população se manteve estável. Das 5.598 mil pessoas em idade ativa, 53,2% encontravam-se **ocupadas** (nível de ocupação), 2,4% **desocupadas** e 44,4% **não economicamente ativas**. A população ocupada (PO), de cerca de 2.979 mil pessoas, ficou estável no mês, mas apresentou crescimento de 3,8% em relação a dezembro de 2010.

A taxa de desocupação (4,4%) teve queda de 0,7 ponto percentual na comparação mensal e ficou estável na comparação com dezembro de 2010.

## POPULAÇÃO OCUPADA

Mês de Dezembro	2009	2010	2011
<b>Sexo:</b>			
Masculino	54,3	55,1	54,5
Feminino	45,7	44,9	45,5
<b>Faixa Etária:</b>			
0 a 14 anos	0,2	0,3	0,2
15 a 17 anos	0,6	0,4	0,6
18 a 24 anos	11,7	11,1	11,7
25 a 49 anos	60,2	60,6	59,3
50 anos ou mais	27,2	27,6	28,1
<b>Anos de Estudo:</b>			
Sem instrução e menos de 1 ano	1,5	1,2	0,9
1 a 3 anos	2,8	2,6	2,7
4 a 7 anos	14,5	12,1	12,1
8 a 10 anos	17,4	15,0	14,2
11 anos ou mais	63,7	69,1	70,0
<b>Tamanho do Empreendimento:</b>			
1 a 5 pessoas	38,4	35,9	33,8
6 a 10 pessoas	4,7	4,4	5,7
11 ou mais pessoas	56,9	59,7	60,5
<b>Tempo de Permanência no Trabalho:</b>			
Até 30 dias	0,9	1,0	1,3
De 31 dias a menos de 1 ano	13,7	14,1	15,4
De 1 ano a menos de 2 anos	11,0	10,1	11,1
2 anos ou mais	74,3	74,8	72,1
<b>Horas Habitualmente Trabalhadas por Semana:</b>			
Até 39 horas	18,8	19,2	20,4
40 a 44 horas	46,4	47,2	44,2
45 horas e mais	34,8	33,6	35,4

## TAXA DE DESOCUPAÇÃO

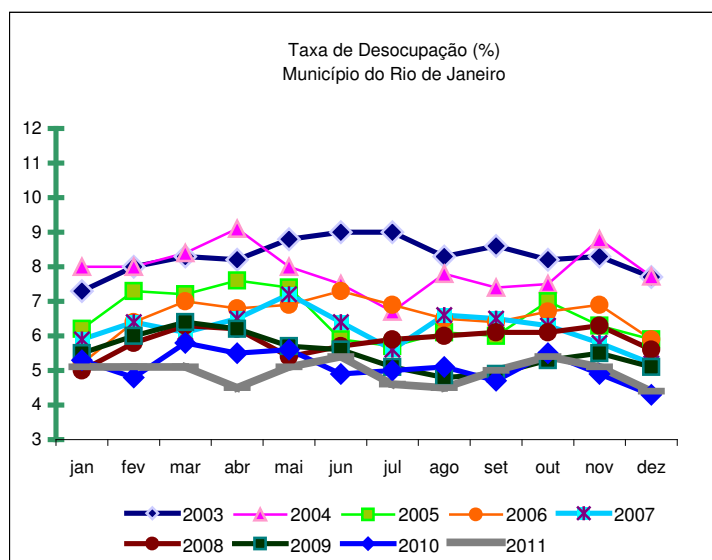

**Em relação a dezembro de 2010, a população ocupada aumentou 3,8%  
(um acréscimo de 110 mil pessoas nesse contingente).**

FONTE: IBGE, Diretoria de Pesquisas, Coordenação de Trabalho e Rendimento, Pesquisa Mensal de Emprego.

## GRUPAMENTOS DE ATIVIDADE

Na comparação mensal, o contingente de todos os grupamentos de atividade permaneceram estáveis exceto o grupo da **Educação, saúde, serviços sociais, administração pública, defesa e seguridade social** que teve queda de 6,6%.

O número de trabalhadores nos **Serviços prestados à empresa, aluguéis, atividades imobiliárias e intermediação financeira** cresceu 8,8% em relação a dezembro de 2010, enquanto os demais grupos não apresentaram variação significativa.

Mês de Dezembro	2009	2010	2011
<b>Posição na Ocupação:</b>		<b>% na População Ocupada</b>	
Empregados COM carteira de trabalho assinada no setor privado	42,7	44,5	44,9
Empregados SEM carteira de trabalho assinada no setor privado	11,0	9,4	9,6
Militares ou Funcionários Públicos	10,1	10,9	11,5
Trabalhadores por conta própria	22,6	21,1	19,5
Empregador	4,5	4,8	5,5

FONTE: IBGE, Diretoria de Pesquisas, Coordenação de Trabalho e Rendimento, Pesquisa Mensal de Emprego.

## Rendimento

O rendimento médio real da **população ocupada** no Município do Rio de Janeiro, estimado em R\$ 2.170,70 apresentou crescimento de 2,3% em relação ao mês anterior e estabilidade na comparação anual.

No mês, os **empregados com carteira no setor privado** tiveram aumento no rendimento de 4,0%, os demais apresentaram queda: os **empregados sem carteira no setor privado** (6,9%), os **militares ou funcionários públicos estatutários** (7,5%) e os trabalhadores **por conta própria** (2,1%).

Quanto aos grupamentos de atividade a **construção** se destacou com aumento de 64,5%.

No ano, todas as categorias tiveram queda: os **empregados com carteira no setor privado** (5,2%), os **empregados sem carteira no setor privado** (2,3%), os **militares ou funcionários públicos estatutários** (2,6%) e os trabalhadores **por conta própria** (5,5%).

Nos grupamentos de atividade, o destaque foi para a **construção**, com aumento de 89,4%.

Mês de Dezembro	2009	2010	2011
<b>Grupamentos de Atividade:</b>		<b>% na População Ocupada</b>	
Indústria extrativa, de transformação e distribuição de eletricidade, gás e água	12,2	11,0	10,9
Construção	6,0	5,0	5,3
Comércio, reparação de veículos automotores e de objetos pessoais e domésticos e comércio a varejo de combustíveis	18,1	18,4	17,0
Serviços prestados à empresa, aluguéis, atividades imobiliárias e intermediação financeira	18,2	18,8	19,7
Educação, saúde, serviços sociais, administração pública, defesa e seguridade social	19,3	19,9	20,4
Serviços domésticos	5,8	5,5	5,5
Outros serviços (alojamento, transporte, limpeza urbana e serviços pessoais)	19,8	20,9	20,8

FONTE: IBGE, Diretoria de Pesquisas, Coordenação de Trabalho e Rendimento, Pesquisa Mensal de Emprego.

## Posição na Ocupação

Nas comparações mensal e anual não houve variações estatisticamente significativas no número de trabalhadores segundo a posição na ocupação.

Os **empregados com carteira no setor privado** representavam 44,9% das pessoas ocupadas, contra 9,6% de **empregados sem carteira no setor privado** e 19,5% de ocupados por **conta própria**.

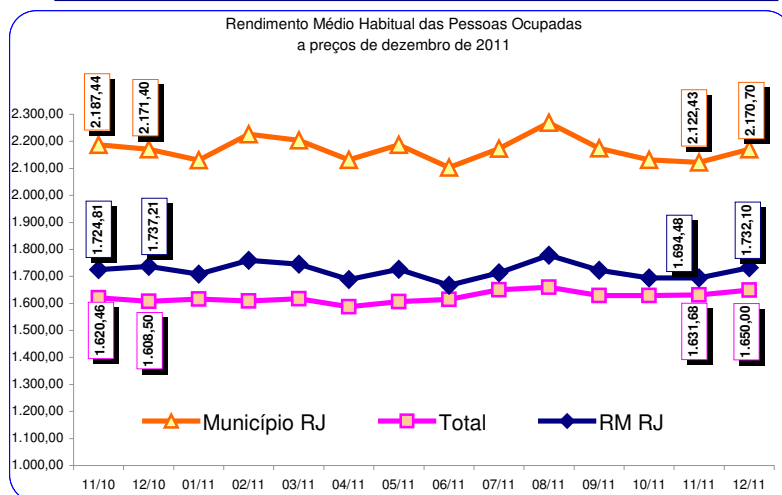

## Município do RIO DE JANEIRO

dezembro de 2011

TAXA	Estimativas (%)			Comparação mensal		Comparação anual	
	dezembro de 2010	novembro de 2011	dezembro de 2011	Var (pp)	Situação	Var (pp)	Situação
ATIVIDADE	53,8	57,2	55,6	-1,6	↓	1,8	↑
DESOCUPAÇÃO	4,3	5,1	4,4	-0,7	↓	0,1	→

POPULAÇÃO	% em relação a População em Idade Ativa			Estimativas (mil)	Comparação com nov/11			Comparação com dez/10		
	dez/10	nov/11	dez/11		Situação	VAR%	Dif (mil)	Situação	VAR%	Dif (mil)
EM IDADE ATIVA	100,0%	100,0%	100,0%	5.598	→	0,4	24	→	0,4	22
ECONOMICAMENTE ATIVA	53,8%	57,2%	55,6%	3.115	↓	-2,3	-75	↑	3,9	117
OCUPADA	51,5%	54,3%	53,2%	2.979	→	-1,6	-48	↑	3,8	110
DESOCUPADA	2,3%	2,9%	2,4%	136	↓	-16,5	-27	→	5,2	7
NÃO ECONOMICAMENTE ATIVA	46,2%	42,8%	44,4%	2.483	↑	4,1	98	↓	-3,7	-95

### POSIÇÃO NA OCUPAÇÃO

TRABALHADOR	% em relação a População Ocupada			Estimativas (mil)	Comparação com nov/11			Comparação com dez/10		
	dez/10	nov/11	dez/11		Situação	VAR%	Dif (mil)	Situação	VAR%	Dif (mil)
EMP. COM CARTEIRA SETOR PRIVADO	44,5%	43,9%	44,9%	1.337	→	0,6	8	→	4,7	60
EMP. SEM CARTEIRA SETOR PRIVADO	9,4%	10,1%	9,6%	285	→	-6,4	-19	→	6,1	17
MILITAR OU FUNCIONÁRIO PÚBLICO ESTATUTÁRIO	10,9%	11,8%	11,5%	341	→	-4,3	-15	→	9,1	29
CONTA PRÓPRIA	21,1%	19,9%	19,5%	581	→	-3,8	-23	→	-4,3	-26
EMPREGADOR	4,8%	4,8%	5,5%	164	→	12,4	18	→	18,9	26

### GRUPAMENTOS DE ATIVIDADE

ATIVIDADE	% em relação a População Ocupada			Estimativas (mil)	Comparação com nov/11			Comparação com dez/10		
	dez/10	nov/11	dez/11		Situação	VAR%	Dif (mil)	Situação	VAR%	Dif (mil)
INDÚSTRIA	11,0%	10,3%	10,9%	324	→	4,1	13	→	2,1	7
CONSTRUÇÃO	5,0%	5,1%	5,3%	158	→	1,1	2	→	10,5	15
COMÉRCIO	18,4%	16,8%	17,0%	506	→	-0,6	-3	→	-3,9	-20
SERVIÇOS PRESTADOS À EMPRESAS	18,8%	19,3%	19,7%	586	→	0,6	3	↑	8,8	47
EDUCAÇÃO, SAÚDE, ADM. PÚBLICA	19,9%	21,5%	20,4%	608	↓	-6,6	-43	→	6,3	36
SERVIÇOS DOMÉSTICOS	5,5%	5,3%	5,5%	164	→	1,4	2	→	3,9	6
OUTROS SERVIÇOS	20,9%	21,1%	20,8%	620	→	-2,9	-18	→	3,3	20

### RENDIMENTO MÉDIO REAL

TRABALHADOR	Estimativas (R\$)			Comparação mensal		Comparação anual	
	dezembro de 2010	novembro de 2011	dezembro de 2011	Situação	VAR%	Situação	VAR%
TOTAL	2.171,40	2.122,43	2.170,70	↑	2,3	→	0,0
EMP. COM CARTEIRA SETOR PRIVADO	1.954,94	1.781,46	1.853,10	↑	4,0	↓	-5,2
EMP. SEM CARTEIRA SETOR PRIVADO	1.495,09	1.570,25	1.461,30	↓	-6,9	↓	-2,3
MILITAR OU FUNCIONÁRIO PÚBLICO ESTATUTÁRIO	3.853,70	4.058,31	3.755,20	↓	-7,5	↓	-2,6
CONTA PRÓPRIA	1.735,72	1.675,95	1.640,20	↓	-2,1	↓	-5,5
NA INDÚSTRIA	2.541,78	2.378,73	2.309,10	↓	-2,9	↓	-9,2
NA CONSTRUÇÃO	1.355,48	1.560,49	2.567,10	↑	64,5	↑	89,4
NO COMÉRCIO	1.547,14	1.452,97	1.409,10	↓	-3,0	↓	-8,9
NOS SERVIÇOS PRESTADOS À EMPRESAS	2.793,22	2.481,21	2.667,30	↑	7,5	↓	-4,5
NA EDUCAÇÃO, SAÚDE, ADM. PÚBLICA	3.013,71	2.971,88	2.837,30	↓	-4,5	↓	-5,9
NOS SERVIÇOS DOMÉSTICOS	676,63	668,45	731,60	↑	9,4	↑	8,1
EM OUTROS SERVIÇOS	1.804,94	1.878,80	1.920,20	↑	2,2	↑	6,4

Nota: As indicações de variação nas estimativas em relação às comparações as quais foram submetidas, foram feitas com base na metodologia que consiste em calcular intervalos de confiança para a diferença temporal para um determinado conjunto de indicadores provenientes da pesquisa, para cada região metropolitana isoladamente e para o conjunto das seis. Detalhes sobre esta metodologia podem ser verificados no texto: Lila M. F. e Freitas, M. P. S. "Estimação de Intervalos de Confiança para Estimadores de Diferenças Temporais na Pesquisa Mensal de Emprego". Rio de Janeiro: IBGE, Coordenação de Trabalho e Rendimento. Para as estimativas de rendimento foi adotado como parâmetro de alteração da situação 0,4%.

Rio de Janeiro, 26 de janeiro de 2012.

**MUNICÍPIO DO RIO DE JANEIRO**

**COORDENAÇÃO REGIONAL**

**Chefe da Unidade Estadual:** Romualdo Pereira de Rezende

**Coordenador da Pesquisa:** Luiz Carlos Lima dos Santos

**Coordenador de Informática:** Carlos Eduardo Portela Bernardes

**Supervisores:**

Abelardo Floriano de Paulo  
Francisco Ribeiro da Silva Filho  
Glória Maria Henriques Souza  
Jessé Caldas de Almeida  
Lia Cardoso de Souza  
Marcio Oliveira Pereira

Marcos Vinicius Carvalho da Silva  
Mario Portella Freire  
Murilo da Silva Santa Rosa  
Nelson Murilo Madeira Cardoso  
Solange Auxiliadora Feliciano de Andrade  
Tereza Cristina de Aquino Carvalho

**Entrevistadores:**

Acácio de Matos Miguel  
Adilar dos Santos Muniz  
Alberto Ribeiro Sanches Junior  
Allan Kardec Marques de Oliveira  
Ana Carolina Maia de Sousa  
Ana Maria Monero  
André Luiz Silveira Brum  
Andrea Iatarola Hattenberger  
Andrei Gonçalves Muniz Araújo  
Anthony Mendes Rodrigues  
Antonio Sena da Silva  
Arina Barros Costa  
Arlindo Teixeira  
Artur Miranda Rosa  
Azebi dos Santos Veiga  
Carlos Eduardo da Silva Garcia  
Carlos Luiz da Silva Junior  
Claudio Alves de Souza Filho  
Diogo Dias de Oliveira  
Dirceu Pinheiro de Freitas  
Edson Souza Camara  
Elisabeth Christine Alvine G. da Silva  
Expedita da Conceição Silva Gonçalves  
Felipe Consonni Fraga  
Felipe de Souza Oliveira  
Fernando Costa da Silva  
Gilberto da Conceição Brollo Filho  
Ivone Vilela Bello  
Jackson Benedito Miranda de Siqueira  
Janete de Souza Soares  
Jaqueline da Valle Alvine de Almeida  
Jorge Martins de Brito  
Jose de Oliveira Gonçalves Neto  
Jose de Souza Silva  
Jose Rodrigues Augusto Gomes  
Jubdervan Ignácio Silva

Julia Silva Van Hombeeck  
Julio Cesar de Barros Gerijos  
Larry de Queiroz Leal  
Leila Chades de Abreu  
Leonal Braga Mazotto  
Lucas Lazaro Sperduto  
Luis Carlos Terra Gomes  
Luiz Ignácio da Silva  
Luiz Onofre dos Santos Silva  
Luiz Roberto Miranda da Silva  
Marcelo Corrêa da Silva  
Maria Luisa da Silva Corrêa  
Marlo Steves Rodrigues da Costa Silva  
Matheus Abdiel de Souza Gonçalves  
Rafael Pinto Rodrigues Santos  
Regina Célia Feliciano Andrade  
Reinaldo José Benevenuti  
Renato José Araújo Castro Júnior  
Renato Luis Acosta da Silva  
Rodrigo Meckelburg Peixoto  
Roberto de Castro da Silva  
Ronaldo Pastura Martins  
Rosenval Pimentel Rolins  
Sandra Regina Gomes de Vasconcelos  
Silvia Nogueira de Barros Gama  
Sirlei Vieira dos Santos  
Solange da Silva Fortes  
Sonia Regina Ferreira Coimbra  
Tania Petra de Oliveira  
Tatiane Soares da Cunha Codeõ  
Ubiracy de Oliveira  
Valmir da Silva Pereira  
Vicente de Paulo Sanches Alvarez  
Victor Yamamoto de Souza  
Weliton Moisés Nascimento Bastos  
Wilmer Passos Carneiro

Apoio  
José Ponciano dos Santos

Codificador  
Aldineia de Oliveira Cavalcanti  
Jorge Herdy Vieira