

**Pesquisa Mensal de Emprego
Dezembro 2009**

**Município do
Rio de Janeiro**

Presidente da República
Luiz Inácio Lula da Silva

Ministro de Estado do Planejamento, Orçamento e Gestão
Paulo Bernardo Silva

INSTITUTO BRASILEIRO DE GEOGRAFIA E ESTATÍSTICA - IBGE

Presidente
Eduardo Pereira Nunes

Diretor Executivo
Sérgio da Costa Côrtes

ÓRGÃOS ESPECÍFICOS SINGULARES

Diretoria de Pesquisas
Wasmália Socorro Barata Bivar

Diretoria de Geociências
Luiz Paulo Souto Fortes

Diretoria de Informática
Luiz Fernando Pinto Mariano

Centro de Documentação e Disseminação de Informações
David Wu Tai

Escola Nacional de Ciências Estatísticas
Sérgio da Costa Côrtes (interino)

UNIDADE RESPONSÁVEL

Diretoria de Pesquisas

Coordenação de Trabalho e Rendimento
Marcia Maria Melo Quintslr

EQUIPE TÉCNICA

Gerência da Pesquisa Mensal
Cimar Azeredo Pereira

Análise Econômica
Cimar Azeredo Pereira
Adriana Araújo Beringuy
Luiz Fernando Ramos de Mello
Maria Cristina Moreira Safadi

Equipe de Análise
Fernanda Siqueira Malta
Francisco Santos
Marcus Vinícius Moraes Fernandes
William Araujo Kratochwill

Equipe de Acompanhamento e Controle
Angela Maria Broqué Mello
Dayse dos Santos Sampaio
Lucimar de Lyra Gomes

Equipe de Controle de Material de Campo
Jair dos Santos Mello
Ely de Souza
Tarcisio Aguilar Pereira

Equipe de Consultores
Fabiane Cirino de Oliveira Santos
Rosangela Antunes Almeida

Equipe de Analistas de Sistemas
Léa Conceição dos Santos
Eduardo Costa Rodrigues
Matheus Boscardini Neto
Patrícia Zamprogno Tavares

Prefeito do Município do Rio de Janeiro
Eduardo Paes

Secretaria Municipal da Casa Civil
Pedro Paulo Carvalho Teixeira

INSTITUTO PEREIRA PASSOS - IPP

Presidente
Felipe de Faria Góes

Chefe de Gabinete
Paula Serrano

DIRETORIAS

Diretoria de Informações da Cidade
Fernando Cavallieri

Diretoria de Urbanismo
Antonio Luiz Barbosa Correia

Diretoria de Projetos Urbanos
Robert Ainbinder

Diretoria de Administração e Finanças
Ângela de Magalhães Branco

UNIDADE RESPONSÁVEL

Diretoria de Informações da Cidade

EQUIPE TÉCNICA

Gerência de Informações Temáticas
Helcio de Medeiros Junior (Gerente)
Adriano Alem
Aline Bessa
João Grand Junior
Mérida Herasme Medina

SUMÁRIO

ESTIMATIVAS PARA O MÊS DE DEZEMBRO DE 2009
.....3

Pesquisa Mensal de Emprego - PME

Município do Rio de Janeiro

Boletim Dezembro 2009

**Taxa de desocupação apresenta estabilidade e permanece em 5,1%.
Rendimento sofre queda de 1,7% no mês de Dezembro.**

Em Dezembro de 2009, havia 5.517 mil pessoas em idade ativa no Município do Rio de Janeiro. Em relação ao mês de Novembro, não houve variação estatisticamente significativa dessa população e em comparação ao mês de Dezembro do ano anterior, houve um aumento de 1,4%, um acréscimo de 75 mil pessoas. Das 5.517 mil pessoas em idade ativa, 51,4% encontravam-se ocupadas (nível de ocupação), 2,8% desocupadas e 45,8% não economicamente ativas. O contingente de pessoas ocupadas ficou constante no mês e no ano.

A taxa de desocupação permaneceu estável, em 5,1%, com relação a Novembro e Dezembro de 2008.

POPULAÇÃO OCUPADA

Mês de Dezembro	2007	2008	2009
Sexo:			
Masculino	54,6	55,3	54,3
Feminino	45,4	44,7	45,7
Faixa Etária:			
0 a 14 anos	0,1	0,2	0,2
15 a 17 anos	0,9	0,6	0,6
18 a 24 anos	12,4	11,5	11,7
25 a 49 anos	62,5	62,4	60,2
50 anos ou mais	24,1	25,3	27,2
Anos de Estudo:			
Sem instrução e menos de 1 ano	1,2	1,2	1,5
1 a 3 anos	3,3	3,3	2,8
4 a 7 anos	15,9	15,2	14,5
8 a 10 anos	17,5	16,8	17,4
11 anos ou mais	62,0	63,4	63,7
Tamanho do Empreendimento:			
1 a 5 pessoas	40,2	38,2	38,4
6 a 10 pessoas	6,1	5,3	4,7
11 ou mais pessoas	53,7	56,4	56,9
Tempo de Permanência no Trabalho:			
Até 30 dias	0,8	0,6	0,9
De 31 dias a menos de 1 ano	14,4	14,3	13,7
De 1 ano a menos de 2 anos	10,0	10,6	11,0
2 anos ou mais	74,8	74,4	74,3
Horas Habitualmente Trabalhadas por Semana:			
Até 39 horas	19,4	17,5	18,8
40 a 44 horas	45,6	47,5	46,4
45 horas e mais	35,1	35,1	34,8

FONTE: IBGE, Diretoria de Pesquisas, Coordenação de Trabalho e Rendimento, Pesquisa Mensal de Emprego.

TAXA DE DESOCUPAÇÃO

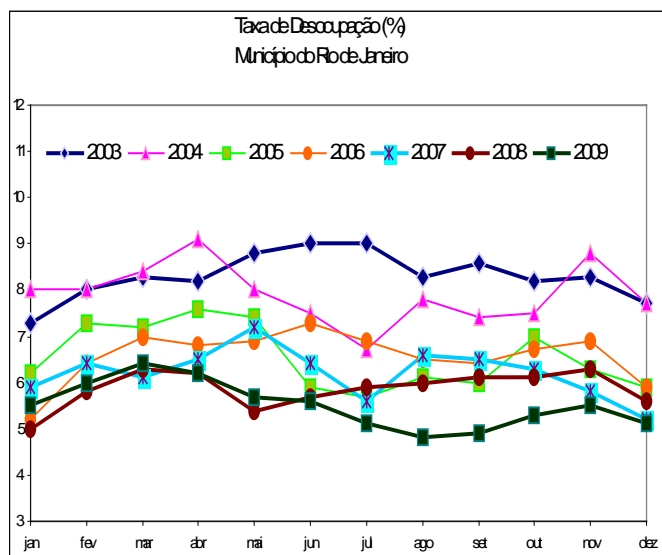

O percentual de trabalhadores sem carteira de trabalho assinada no Município do Rio de Janeiro manteve-se estável em relação a Novembro e a Dezembro de 2008.

GRUPAMENTOS DE ATIVIDADE

No que se refere aos grupamentos de atividade, somente a população ocupada no comércio apresentou variação na comparação anual, apresentando um aumento de 11,6%, um total de 54 mil pessoas a mais trabalhando nesse grupamento. Os demais grupamentos de atividade apresentaram estabilidade.

Ao se observar a variação em relação a Novembro de 2009, não existem variações estatisticamente significativas para todos os grupamentos de atividade.

Mês de Dezembro	2007	2008	2009
Grupamentos de Atividade:	% na População Ocupada		
Indústria extrativa, de transformação e distribuição de eletricidade, gás e água	11,9	12,0	12,2
Construção	4,9	5,8	6,0
Comércio, reparação de veículos automotores e de objetos pessoais e domésticos e comércio a varejo de combustíveis	17,6	16,5	18,1
Serviços prestados à empresa, aluguéis, atividades imobiliárias e intermediação financeira	18,6	18,7	18,2
Educação, saúde, serviços sociais, administração pública, defesa e seguridade social	19,4	20,3	19,3
Serviços domésticos	5,9	6,4	5,8
Outros serviços (alojamento, transporte, limpeza urbana e serviços pessoais)	21,3	20,0	19,8

FONTE: IBGE, Diretoria de Pesquisas, Coordenação de Trabalho e Rendimento, Pesquisa Mensal de Emprego.

Posição na Ocupação

Na comparação anual e mensal, todas as modalidades de posição na ocupação se mantiveram estáveis. Os trabalhadores empregados com carteira assinada no setor privado representam 42,7% da população ocupada, os por conta própria representavam 22,6%, os empregados sem carteira de trabalho no setor privado 11,0%, os militares ou funcionários públicos estatutários 10,1% e os empregadores 4,5%.

Mês de Dezembro	2007	2008	2009
Posição na Ocupação:	% na População Ocupada		
Empregados COM carteira de trabalho assinada no setor privado	42,3	42,3	42,7
Empregados SEM carteira de trabalho assinada no setor privado	10,7	10,0	11,0
Militares ou Funcionários Públicos	9,8	11,0	10,1
Trabalhadores por conta própria	22,4	21,8	22,6
Empregador	5,1	4,8	4,5

FONTE: IBGE, Diretoria de Pesquisas, Coordenação de Trabalho e Rendimento, Pesquisa Mensal de Emprego.

Rendimento

O rendimento médio real da população ocupada no Município do Rio de Janeiro, estimado em R\$ 1.627,80 apresentou queda de 1,7% em relação ao mês anterior. Já em comparação a Dezembro de 2008, houve aumento de 1,4%. Na análise mensal, os Empregados com carteira de trabalho assinada no setor privado apresentaram queda no rendimento de 1,5%. Todos os outros trabalhadores apresentaram aumento do rendimento médio real, sendo: Empregados sem carteira no setor privado de 12,3%, os Militares ou Funcionários Públicos de 3,9% e os Trabalhadores por conta própria de 3,2%. Em relação a Dezembro de 2008, os trabalhadores Empregados com carteira no setor privado, os Empregados sem carteira no setor privado e os Trabalhadores por conta própria apresentaram aumento no rendimento de 2,4%, 10,1% e 9,8%, respectivamente. Já os Militares ou Funcionários Públicos Estatutários apresentaram redução do rendimento médio real de 0,5%.

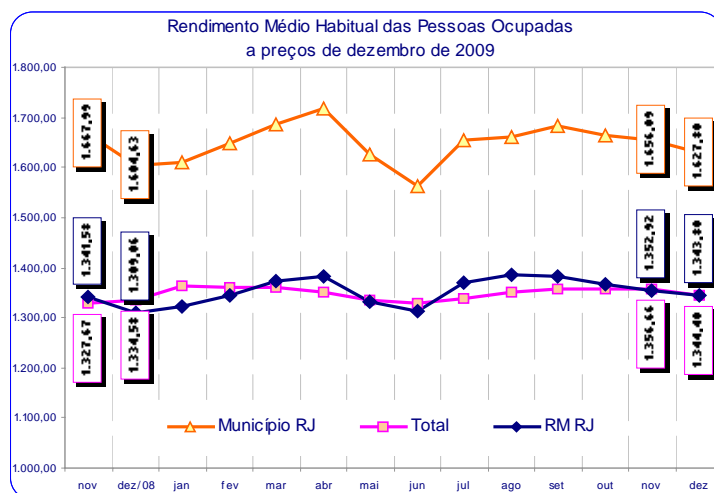

dezembro de 2009

Município do RIO DE JANEIRO

TAXA	Estimativas (%)			Comparação mensal		Comparação anual	
	dezembro de 2008	novembro de 2009	dezembro de 2009	Var (pp)	Situação	Var (pp)	Situação
ATIVIDADE	54,4	54,9	54,2	-0,7	→	-0,2	→
DESOCUPAÇÃO	5,6	5,5	5,1	-0,4	→	-0,5	→

POPULAÇÃO	% em relação a População em Idade Ativa			Estimativas (mil)	Comparação com nov09			Comparação com dez08		
	dez08	nov09	dez09		Situação	VAR%	Dif (mil)	Situação	VAR%	Dif (mil)
EM IDADE ATIVA	100,0%	100,0%	100,0%	5.517	→	0,3	18	↑	1,4	75
ECONOMICAMENTE ATIVA	54,4%	54,9%	54,2%	2.989	→	-1,0	-29	→	1,0	29
OCUPADA	51,3%	51,9%	51,4%	2.836	→	-0,6	-17	→	1,5	42
DESOCUPADA	3,1%	3,0%	2,8%	153	→	-7,2	-12	→	-8,2	-14
NÃO ECONOMICAMENTE ATIVA	45,6%	45,1%	45,8%	2.528	→	1,9	47	→	1,9	46

POSIÇÃO NA OCUPAÇÃO

TRABALHADOR	% em Relação a População Ocupada			Estimativas (mil)	Comparação com nov09			Comparação com dez08		
	dez08	nov09	dez09		Situação	VAR%	Dif (mil)	Situação	VAR%	Dif (mil)
EMP. COM CARTEIRA SETOR PRIVADO	42,3%	42,1%	42,7%	1.210	→	0,7	9	→	2,3	27
EMP. SEM CARTEIRA SETOR PRIVADO	10,0%	10,3%	11,0%	313	→	6,2	18	→	12,1	34
MILITAR OU FUNCIONÁRIO PÚBLICO ESTATUTÁRIO	11,0%	9,7%	10,1%	285	→	3,4	9	→	-7,4	-23
CONTA PRÓPRIA	21,8%	22,9%	22,6%	641	→	-1,6	-11	→	5,5	34
EMPREGADOR	4,8%	4,9%	4,5%	128	→	-9,7	-14	→	-4,3	-6

GRUPAMENTOS DE ATIVIDADE

ATIVIDADE	% em relação a População Ocupada			Estimativas (mil)	Comparação com nov09			Comparação com dez08		
	dez08	nov09	dez09		Situação	VAR%	Dif (mil)	Situação	VAR%	Dif (mil)
INDÚSTRIA	12,0%	12,3%	12,2%	346	→	-1,6	-6	→	3,0	10
CONSTRUÇÃO	5,8%	5,7%	6,0%	169	→	3,9	6	→	5,3	9
COMÉRCIO	16,5%	17,8%	18,1%	515	→	1,2	6	↑	11,6	54
SERVIÇOS PRESTADOS À EMPRESAS	18,7%	17,9%	18,2%	515	→	0,8	4	→	-1,4	-7
EDUCAÇÃO, SAÚDE, ADM. PÚBLICA	20,3%	19,3%	19,3%	548	→	-0,3	-2	→	-3,4	-19
SERVIÇOS DOMÉSTICOS	6,4%	5,7%	5,8%	166	→	1,5	2	→	-7,2	-13
OUTROS SERVIÇOS	20,0%	20,7%	19,8%	563	→	-4,9	-29	→	0,8	5

RENDIMENTO MÉDIO REAL

TRABALHADOR	Estimativas (R\$)			Comparação mensal		Comparação anual	
	dezembro de 2008	novembro de 2009	dezembro de 2009	Situação	VAR%	Situação	VAR%
TOTAL	1.604,63	1.656,09	1.627,80	↓	-1,7	↑	1,4
EMP. COM CARTEIRA SETOR PRIVADO	1.451,27	1.508,46	1.485,70	↓	-1,5	↑	2,4
EMP. SEM CARTEIRA SETOR PRIVADO	985,18	966,57	1.085,10	↑	12,3	↑	10,1
MILITAR OU FUNCIONÁRIO PÚBLICO ESTATUTÁRIO	2.968,26	2.841,86	2.952,70	↑	3,9	↓	-0,5
CONTA PRÓPRIA	1.166,35	1.240,92	1.280,20	↑	3,2	↑	9,8
NA INDÚSTRIA	1.888,83	1.969,77	1.755,80	↓	-10,9	↓	-7,0
NA CONSTRUÇÃO	1.221,12	1.277,65	1.161,40	↓	-9,1	↓	-4,9
NO COMÉRCIO	1.135,24	1.211,79	1.222,10	↑	0,9	↑	7,7
NOS SERVIÇOS PRESTADOS À EMPRESAS	2.032,89	2.079,97	2.072,00	↓	-0,4	↑	1,9
NA EDUCAÇÃO, SAÚDE, ADM. PÚBLICA	2.253,63	2.295,26	2.309,70	↑	0,6	↑	2,5
NOS SERVIÇOS DOMÉSTICOS	510,21	545,19	537,20	↓	-1,5	↑	5,3
EM OUTROS SERVIÇOS	1.239,51	1.334,40	1.357,70	↑	1,7	↑	9,5

Nota: As indicações de variação nas estimativas em relação às comparações as quais foram submetidas, foram feitas com base na metodologia que consiste em calcular intervalos de confiança para a diferença temporal para um determinado conjunto de indicadores provenientes da pesquisa, para cada região metropolitana isoladamente e para o conjunto das seis. Detalhes sobre esta metodologia podem ser verificados no texto: Lila M. F. e Freitas, M. P. S. "Estimação de Intervalos de Confiança para Estimadores de Diferenças Temporais na Pesquisa Mensal de Emprego". Rio de Janeiro: IBGE, Coordenação de Trabalho e Rendimento. Para as estimativas de rendimento foi adotado como parâmetro de alteração da situação 0,3%.

Rio de Janeiro, 28 de janeiro de 2010.

REGIÃO METROPOLITANA DE RIO DE JANEIRO
COORDENAÇÃO REGIONAL

Chefe da Unidade Estadual: Romualdo Pereira de Rezende
Coordenador da Pesquisa: Luiz Carlos Lima dos Santos
Coordenador de Informática: Carlos Eduardo Portela Bernardes

Supervisores:

Abelardo Floriano de Paulo
Elisabeth Christine Alvine Gomes da Silva
Francisco Ribeiro da Silva Filho
Glória Maria Henriques Souza
Jessé Caldas de Almeida
Lia Cardoso de Souza

Marcio Oliveira Pereira
Marcos Vinicius Carvalho da Silva
Murilo da Silva Santa Rosa
Nelson Murilo Madeira Cardoso
Solange Auxiliadora Feliciano de Andrade
Tereza Cristina de Aquino Carvalho

Entrevistadores:

Adilar dos Santos Muniz
Allan Kardec Marques de Oliveira
Alexsandro Marques Ferreira
Ana Maria Monero
Antonio Sena da Silva
Arlindo Teixeira
Azebi dos Santos Veiga
Carlos Eduardo da Silva Garcia
Cesar Soares Melo
Cyro Guilherme Badaró de Souza
Clagemberg Santos Freire
David Maciel da Fonseca
Edson Souza Camara
Elzi de Souza Santana
Expedita da Conceição Silva Gonçalves
Fernando Costa da Silva
Gilberto da Conceição Brollo Filho
Ivone Vilela Bello
Jackson Benedito Miranda de Siqueira
Janete de Souza Soares
Jaqueline da Valle Alvine de Almeida
Jorge Luiz Pessanha
Jose de Oliveira Gonçalves Neto
Jose de Souza Silva
Jose Rodrigues Augusto Gomes
Jubdervan Ignácio Silva
Julio Cesar de Barros Gerijos
Leila Chades de Abreu
Leonardo de Almeida Sabóia
Louize Lopes Veloso
Luis Carlos Terra Gomes
Luiz Antonio Gonçalves de Carvalho
Luiz Carlos Aveline
Luiz Ignácio da Silva
Luiz Onofre dos Santos Silva
Kaique Silva Ferreira
Marcos Antonio da Silva
Marcos Paulo Vidal Araujo
Mario Portella Freire
Marlo Steves Rodrigues da Costa Silva
Nilo Sergio da Silva
Paulo Vitor da Conceição Silva
Regina Célia Feliciano Andrade
Renata Luiza Longo
Renato Caldeira de Souza
Renato Luis Acosta da Silva
Rita de Cassia Alvarez Costa
Roberto de Castro da Silva
Ronaldo Pastura Martins
Rosenvál Pimentel Rolins
Sandra da Silveira Maltez
Sandra Regina Gomes de Vasconcelos
Silvia Nogueira de Barros Gama
Sirlei Vieira dos Santos
Solange da Silva Fortes
Sonia Maria Cortes Gouvea Mesquita
Sonia Regina Ferreira Coimbra
Tania Petra de Oliveira
Valmir da Silva Pereira
Vicente de Paulo Sanches Alvarez
Wilmer Passos Carneiro

Apoio
José Ponciano dos Santos
Rosa Maria Bastos Ramos
Sandra Velloso Cony

Codificador
Aldinea de Oliveira Cavalcanti
Jorge Herdy Vieira